



INFORME RENDICION DE CUENTAS VIGENCIA 2015
IPS INDIGENA SUMUYWAJAT
NIT: 839000794-3

INVITADOS:

- ✓ **Usuarios IPS**
- ✓ **Alianza de Usuarios**
- ✓ **Personería Municipal**
- ✓ **Secretaria de Salud Municipal (SSM)**
- ✓ **Secretaria de Gobierno Municipal**
- ✓ **Oficina de Asuntos Indígena Maicao-La Guajira**
- ✓ **Anas wayuu EPS**
- ✓ **Población en General**
- ✓ **Asamblea General IPSI Sumuywajat**
- ✓ **Concejo Directivo IPSI Sumuywajat**

Fecha de Publicación Página Web 30 de Abril del 2016

Fecha de Audiencia Pública de Rendición de Cuentas 19 de Agosto del 2016



PRESUPUESTO

INFORME EJECUCION DE INGRESOS

DEL 01 DE ENERO AL 31 DE DICIEMBRE DE 2015

CODIGO PPTAL	DESCRIPCION	PRESUPUESTO DEFINITIVO	FACTURACION	RECAUDOS	CUENTAS POR COBRAR
1	INGRESOS	2.544.701.143	2.544.699.737	2.544.699.737	0
11	INGRESOS CORRIENTES	2.519.295.776	2.519.295.370	2.519.295.370	0
1102	NO TRIBUTARIOS	2.519.295.776	2.519.295.370	2.519.295.370	0
110204	OPERACIONALES	2.517.607.643	2.517.604.644	2.517.604.644	0
11020403	VENTA DE SERVICIOS	2.517.607.643	2.517.604.644	2.517.604.644	0
1102040305	SERVICIOS DE SALUD	2.517.607.643	2.517.604.644	2.517.604.644	0
110204030504	REGIMEN SUBSIDIADO	2.161.388.308	2.161.388.307	2.161.388.307	0
11020403050401	CAPITADOS	2.161.388.308	2.161.388.307	2.161.388.307	0
110204030516	PLAN DE INTERVENCIONES COLECTIVAS (PIC)	354.417.335	354.416.337	354.416.337	-
110204030598	OTROS SERVICIOS DE SALUD	1.802.000	1.800.000	1.800.000	-
11020403059805	INSTITUCIONES PRESTADORAS DE SERVICIOS DE SALUD	1.000	-	-	-
11020403059898	OTROS SERVICIOS DE SALUD NO ESPECIFICADOS	1.801.000	1.800.000	1.800.000	-
110298	OTROS INGRESOS NO TRIBUTARIOS	1.688.133	1.690.726	1.690.726	-
11029815	OTROS CONVENIOS	1.000	-	-	-
11029898	OTROS INGRESOS NO TRIBUTARIOS NO ESPECIFICADOS	1.687.133	1.690.726	1.690.726	-
12	RECURSOS DE CAPITAL APROBADOS	25.405.367	25.404.367	25.404.367	-
1201	RECURSOS DEL CRÉDITO	25.405.367	25.404.367	25.404.367	-
120102	INTERNO	25.405.367	25.404.367	25.404.367	-
12010201	BANCA COMERCIAL	25.405.367	25.404.367	25.404.367	-
SUBTOTAL		2.544.701.143	2.544.699.737	2.544.699.737	0
CUENTAS POR COBRAR		40.879.169	37.053.043	37.053.043	3.826.126
TOTALES		2.585.580.312	2.581.752.780	2.581.752.780	3.826.126



INFORME DE EJECUCION PRESUPUESTAL DE GASTOS
DEL 01 DE ENERO AL 31 DE DICIEMBRE DE 2015

CONCEPTO	PRESUPUESTO DEFINITIVO	COMPROMISOS	OBLIGACIONES	PAGOS	SALDO DE APROPIACION	SALDO POR PAGAR
GASTOS DE FUNCIONAMIENTO	2.212.556.352	2.180.280.768	2.180.280.768	2.127.190.469	32.275.584	53.090.299
GASTOS DE PERSONAL	1.273.115.332	1.243.608.950	1.243.608.951	1.219.828.780	29.506.382	23.780.171
<i>Gastos de Personal de Planta</i>	<i>623.381.251</i>	<i>596.994.954</i>	<i>596.994.954</i>	<i>592.081.870</i>	<i>26.386.297</i>	<i>4.913.084</i>
<i>Servicios personales asociados a la nómina</i>	<i>470.032.483</i>	<i>449.500.075</i>	<i>449.500.075</i>	<i>444.586.992</i>	<i>20.532.408</i>	<i>4.913.084</i>
<i>Sueldos personal de nómina</i>	<i>350.053.909</i>	<i>336.045.943</i>	<i>336.045.943</i>	<i>331.132.859</i>	<i>14.007.966</i>	<i>4.913.084</i>
<i>Horas extras, dominicales y festivos</i>	<i>2.000</i>	<i>-</i>	<i>-</i>	<i>-</i>	<i>2.000</i>	<i>-</i>
<i>Otros conceptos de servicios personales asociados a la nómina</i>	<i>119.976.574</i>	<i>113.454.132</i>	<i>113.454.132</i>	<i>113.454.133</i>	<i>6.522.442</i>	<i>-</i>
<i>Contribuciones inherentes a la nómina</i>	<i>153.348.768</i>	<i>147.494.879</i>	<i>147.494.879</i>	<i>147.494.879</i>	<i>5.853.889</i>	<i>-</i>
<i>Servicios personales indirectos</i>	<i>649.734.081</i>	<i>646.613.996</i>	<i>646.613.997</i>	<i>627.746.909</i>	<i>3.120.085</i>	<i>18.867.087</i>
GASTOS GENERALES	939.438.019	936.671.818	936.671.817	907.361.690	2.766.202	29.310.128
<i>Adquisición de bienes</i>	<i>110.665.389</i>	<i>110.022.130</i>	<i>110.022.130</i>	<i>109.311.889</i>	<i>643.259</i>	<i>710.241</i>
<i>Adquisición de servicios (diferentes a mantenimiento)</i>	<i>463.955.814</i>	<i>463.106.672</i>	<i>463.106.672</i>	<i>443.092.115</i>	<i>849.142</i>	<i>20.014.557</i>
<i>Mantenimiento</i>	<i>128.520.817</i>	<i>128.422.603</i>	<i>128.422.603</i>	<i>126.338.541</i>	<i>98.214</i>	<i>2.084.062</i>
<i>Servicios Públicos</i>	<i>60.036.000</i>	<i>59.928.092</i>	<i>59.928.092</i>	<i>59.928.092</i>	<i>107.908</i>	<i>-</i>
<i>Impuestos y Multas</i>	<i>3.750.000</i>	<i>3.729.818</i>	<i>3.729.818</i>	<i>3.729.818</i>	<i>20.182</i>	<i>-</i>
<i>Otros</i>	<i>172.510.000</i>	<i>171.462.503</i>	<i>171.462.503</i>	<i>164.961.235</i>	<i>1.047.497</i>	<i>6.501.268</i>
TRANSFERENCIAS CORRIENTES	3.000	-	-	-	3.000	-
<i>Otras transferencias corrientes</i>	<i>3.000</i>	<i>-</i>	<i>-</i>	<i>-</i>	<i>3.000</i>	<i>-</i>
GASTOS DE OPERACION COMERCIAL Y PRESTACION DE SERVICIOS	338.349.726	332.487.819	332.487.818	268.580.251	5.861.907	63.907.567
<i>Medicamentos</i>	<i>236.989.726</i>	<i>236.945.809</i>	<i>236.945.809</i>	<i>189.658.702</i>	<i>43.917</i>	<i>47.287.107</i>
<i>De comercialización (compra de ByS para la venta diferentes a medicamentos)</i>	<i>101.359.000</i>	<i>95.542.010</i>	<i>95.542.010</i>	<i>78.921.549</i>	<i>5.816.990</i>	<i>16.620.461</i>
<i>De prestación de servicios (compra de ByS para prestación de servicios diferentes a medicamentos)</i>	<i>1.000</i>	<i>-</i>	<i>-</i>	<i>-</i>	<i>1.000</i>	<i>-</i>
INVERSION	11.108.000	11.051.865	11.051.865	11.051.865	56.135	-
DEUDA PUBLICA	170.720.031	170.658.902	170.658.902	170.658.902	61.128	-
CUENTAS POR PAGAR (Vigencias anteriores)	72.825.258	72.825.258	72.825.258	72.825.258	-	-
TOTAL DE GASTOS	2.805.559.366	2.767.304.612	2.767.304.612	2.650.306.746	38.254.754	116.997.866



ANALISIS EJECUCION PRESUPUESTAL VIGENCIAS FISCAL AÑO 2015 - 2014

INGRESOS FACTURADOS VIGENCIA FISCAL AÑO 2015-2014

CONCEPTO	AÑO 2015	AÑO 2014	VARIACION ABSOLUTA	VARIACION RELATIVA
REGIMEN SUBSIDIADO	2.161.388.307	2.326.517.300	(165.128.992)	-7,10%
OTRAS VENTAS DE SERVICIOS DE SALUD	356.217.335	490.291.349	(134.074.014)	-27,35%
OTROS INGRESOS	1.690.726	5.100.981	(3.410.255)	-66,85%
RECURSOS DE CAPITAL	25.404.367	100.000.000	(74.595.633)	-74,60%
TOTALES	2.544.700.735	2.921.909.630	(377.208.894)	-12,91%

TABLA 3

La variación del total de ingresos Facturados de la vigencia fiscal año 2015 respecto a la del 2014 fue de (\$377.208.894) equivalentes a un 12.91% de Disminución, como se puede observar en la tabla 3; la disminución se debe a que nos descontaron de las capitas del año 2014 restitución que hizo el FOSYGA de otras vigencias por multifiliación, inconsistencias en la identificación de los usuarios entre otras.

Además los Ingresos por concepto de otras ventas de servicios de salud donde se contrata el PIC con el Municipio la cuantía contratada fue menor por tal motivo disminuyó en un 27.35%.

INGRESOS RECAUDADOS VIGENCIA FISCAL AÑO 2015-2014

CONCEPTO	AÑO 2015	AÑO 2014	VARIACION ABSOLUTA	VARIACION RELATIVA
REGIMEN SUBSIDIADO	2.161.388.307	2.326.517.300	(165.128.993)	-7,10%
OTRAS VENTAS DE SERVICIOS DE SALUD	356.216.337	467.091.349	(110.875.012)	-23,74%
OTROS INGRESOS	1.690.726	5.100.981	(3.410.255)	-66,85%
RECURSOS DE CAPITAL	25.404.367	100.000.000	(74.595.633)	-74,60%
TOTALES	2.544.699.737	2.898.709.630	(354.009.893)	-12,21%

TABLA 4

La variación del total de ingresos recaudados de la vigencia fiscal año 2015 respecto a la del 2014 fue de (\$354.009.893) equivalentes a un 12.21% de disminución, como se puede observar en la tabla 4.



PRESUPUESTO COMPROMETIDO
VIGENCIA FISCAL AÑO 2015-2014

CONCEPTO	AÑO 2015	AÑO 2014	VARIACION ABSOLUTA	VARIACION RELATIVA
GASTOS DE PERSONAL	1.243.608.950	1.054.271.637	189.337.313	17,96%
GASTOS GENERALES	936.671.818	669.336.521	267.335.297	39,94%
GASTOS DE OPERACION COMERCIAL Y PRESTACION DE SERVICIOS	332.487.819	241.473.692	91.014.127	37,69%
INVERSION	11.051.865	191.691.439	(180.639.574)	-94,23%
DEUDA PUBLICA	170.658.902	172.058.200	(1.399.298)	-0,81%
TOTALES	2.694.479.354	2.328.831.490	365.647.865	15,70%

TABLA 5

El comportamiento de los gastos comprometidos de los años 2015 y 2014 fue de 365.647.865 equivalentes a un 15.70% de disminución, como se puede observar en la tabla 5; el rubro más significativo fue el de INVERSION debido a que en el año 2014 se hizo una remodelación a la infraestructura de la IPSI .

Como se puede observar los Gastos de Personal y Generales aumentaron en un 17.96% y 39.94% respectivamente en relación a la vigencia 2014.

Los gastos de operación y comercialización durante la vigencia fiscal del año 2015 aumentaron el 15.70% respecto al año 2014.

Los Gastos de Inversión disminuyeron en un 94.23% del año 2014 a 2015 esto se debió a que en la vigencia fiscal año 2014 se hizo una remodelación a la IPSI.

La deuda pública disminuyó solo en un 0.81% respecto a la vigencia anterior

EJECUCION PRESUPUESTAL: La IPS indígena Sumuywajat en cumplimiento del principio de transparencia y atendiendo la obligación de audiencia pública de rendición de cuentas presenta las siguientes informaciones:

- ✚ Presupuesto de ingresos y gastos (funcionamiento, inversión y servicio de la deuda) en ejercicio detallado de la vigencia (apropiaciones iniciales y finales, % de recursos ejecutados de ingresos y compromisos y obligaciones en gastos.)





Una IPS con sentido humano

- % de recursos ejecutados (ingresos y gastos) a la fecha.
- ✚ Comparativo con respecto al mismo periodo del año anterior.
- Comparativo (agregado) con respecto al mismo periodo del año anterior.



ESTADOS FINANCIEROS:

ESTADO DE ACTIVIDAD FINANCIERA, ECONOMICA, SOCIAL Y AMBIENTAL COMPARATIVO							
2015-2014							
		2015		2014		VARIACION ABSOLUTA	VARIACION RELATIVA
	INGRESOS OPERACIONALES		2.546.194.194		2.260.684.815,14	285.509.378,65	12,63
43	VENTA DE SERVICIOS		2.546.194.194		2.260.684.815,14	285.509.378,65	12,63
4312	SERVICIOS DE SALUD	2.546.194.194		2.260.684.815		-	
4395	DEVOLUCIONES, REBAJAS Y DCTOS EN VENTAS	-		-			
(-)	COSTO DE VENTA Y OPERACIÓN		1.228.041.027		1.084.001.725	144.039.302,05	13,29
63	COSTO DE VENTA DE SERVICIOS						
6310	SERVICIOS DE SALUD	1.228.041.027		1.084.001.725		144.039.302	13,29
(-)	GASTOS OPERACIONALES		1.149.717.873		961.679.334	188.038.538,82	19,55
51	DE ADMINISTRACION	1.086.999.068		906.743.270		180.255.798	19,88
5101	SUELDOS Y SALARIOS	436.336.891		401.255.333		35.081.558	8,74
5103	CONTRIBUCIONES EFECTIVAS	47.837.645		48.240.913		-	0,84
5104	APORTES SOBRE LA NOMINA	8.922.465		8.714.360		208.105	2,39
5111	GENERALES	590.363.633		436.520.533		153.843.100	35,24
5120	IMPUESTOS, CONTRIBUCIONES Y TASAS	3.538.434		12.012.131		-	70,54



53	PROVISIONES, AGOTAMIENTO Y DEPRECIACION	62.718.805		54.936.064		7.782.741	14,17
5330	DEPRECIACION PDAD PLANTA Y EQUIPOS	46.120.801		31.671.393		14.449.408	100,00
5331	DEPRECIACION DE BIENES ADQUIRIDOS EN LEASING	16.598.004		16.598.004		-	-
5345	AMORTIZACION DE INTAGIBLES	-		6.666.667		6.666.667	100,00
(=)	EXCEDENTE O (DÉFICIT) OPERACIONAL		168.435.294		215.003.757		
(+)	OTROS INGRESOS	5.607.754		19.884.377		14.276.624	- 71,80
48	OTROS INGRESOS	5.607.754		19.884.377		14.276.624	- 71,80
4805	FINANCIEROS	41.797				41.797	100,00
4810	EXTRAORDINARIOS	5.565.957		3.781.960		1.783.996	47,17
4815	AJUSTE DE EJERCICIOS ANTERIORES	-		16.102.417		16.102.417	100,00
(-)	OTROS GASTOS	74.447.781		231.959.294		157.511.513	- 67,90
58	OTROS GASTOS	74.447.781		231.959.294		157.511.513	- 67,90
5801	INTERESES	25.353.840		39.918.322		14.564.482	- 36,49
5802	COMISIONES	15.735.051		13.060.899		2.674.152	20,47
5805	FINANCIEROS	3.004.030		1.354.425		1.649.605	121,79
5808	OTROS GASTOS ORDINARIOS	30.017.752		177.575.506		147.557.755	- 83,10
5810	EXTRAORDINARIOS	12.269		49.384		37.115	- 75,16
5815	AJUSTE DE EJERCICIOS ANTERIORES	324.840					42.754,88



			758		324.082	
(=)	EXCEDENTE O DEFICIT DEL EJERCICIO		99.595.267,09		2.928.840,11	96.666.426,98
						3.300,50

BALANCE GENERAL COMPARATIVO					
2015-2014					
		2015	2014	VARIACION ABSOLUTA	VARIACION RELATIVA
1	ACTIVOS	2.534.784.453,58	2.640.263.679,91	- 105.479.226,33	-4,00
	ACTIVO CORRIENTE	32.008.962,37	101.610.864,70	- 69.601.902,33	-68,50
11	EFFECTIVO	656.747,08	31.946.089,70	- 31.289.342,62	-97,94
1110	DEPOSITOS EN INSTITUCIONES FINANCIERAS	656.747	31.946.090	- 31.289.342,62	-97,94
				-	
14	DEUDORES	3.842.277,29	41.203.969,00	- 37.361.691,71	-90,67
1409	SERVICIOS DE SALUD	3.826.127,29	40.879.169,00	- 37.053.041,71	-90,64
1470	OTROS DEUDORES	16.150,00	324.800,00	- 308.650,00	100,00
				-	
15	INVENTARIOS	27.509.938,00	28.460.806,00	- 950.868,00	-3,34
1518	MATERIALES PARA LA PRESTACION DE SERVICIOS	27.509.938,00	28.460.806,00	- 950.868,00	-3,34
				-	
	ACTIVO NO CORRIENTE	2.502.775.491,21	2.538.652.815,21	- 35.877.324,00	-0,72
16	PROPIEDAD PLANTA Y EQUIPOS	2.418.630.309,21	2.436.182.290,21	- 17.551.981,00	-0,72
1605	TERRENOS	80.423.000,00	80.423.000,00	-	0,00

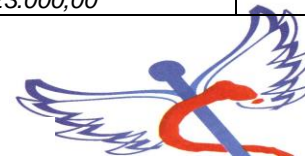

1615	CONSTRUCCIONES EN CURSO	1.240.207.694,00	1.663.517.484,58	- 423.309.790,58	-25,45
1635	BIENES MUEBLES EN BODEGA	62.719.264,00	74.516.079,00	- 11.796.815,00	-15,83
1637	PROPIEDADES PLANTA Y EQUIPOS NO EXPLOTADOS	-	320.000.000,00	- 320.000.000,00	-100,00
1640	EDIFICACIONES	986.572.774,58	243.262.984,00	743.309.790,58	305,56
1660	EQUIPO MEDICO Y CIENTIFICO	103.165.687,00	91.459.536,00	11.706.151,00	12,80
1665	MUEBLES, ENSERES YEQUIPO DE OFICINA	151.998.728,00	134.683.744,00	17.314.984,00	12,86
1670	EQUIPO DE COMUNICACIÓN Y COMPUTACION	106.596.545,00	95.252.045,00	11.344.500,00	11,91
1685	DEPRECIACION ACUMULADA	- 313.053.383,37	- 266.932.582,37	- 46.120.801,00	17,28
				-	
19	OTROS ACTIVOS	84.145.182,00	102.470.525,00	- 18.325.343,00	-17,88
1910	CARGOS DIFERIDOS	6.077.941,00	7.805.280,00	- 1.727.339,00	-22,13
1915	OBRAS Y MEJORAS EN PROPIEDAD AJENA	17.706.250,00	17.706.250,00	-	0,00
1941	BIENES ADQUIRIDOS EN LEASING FINANCIERO	82.990.000,00	82.990.000,00	-	0,00
1942	DEPRECIACION DE BIENES ADQUIRIDOS EN LEASING FINANCIERO	- 35.962.342,00	- 19.364.338,00	- 16.598.004,00	85,71
1970	INTANGIBLES	21.428.200,00	27.723.580,00	- 6.295.380,00	100,00
1975	AMORTIZACION ACUMULADA	- 8.094.867,00	- 14.390.247,00	6.295.380,00	100,00
	TOTAL ACTIVO	2.534.784.453,58	2.640.263.679,91	- 105.479.226,33	-4,00



BALANCE GENERAL COMPARATIVO

2015-2014

		2015	2014	VARIACION ABSOLUTA	VARIACION RELATIVA
2	PASIVOS	343.299.090,99	548.373.584,41	- 205.074.493,42	- 37,40
	PASIVO CORRIENTE	338.087.027,99	545.288.066,41	- 207.201.038,42	- 49,77
22	OPERACIONES DE CREDITO PUBLICO	102.975.810,74	192.162.426,86	- 89.186.616,12	- 46,41
2208	DEUDA PUBLICA INTERNA DE LARGO PLAZO	102.975.810,74	192.162.426,86	- 89.186.616,12	- 46,41
23	OPERACIONES DE FINANCIAMIENTO E INSTRUMENTOS DERIVADOS	53.961.509,12	50.165.956,60	3.795.552,52	7,57
2306	OPERACIONES DE FINANCIAMIENTO INTERNAS A CORTO PLAZO	36.455.943,52		36.455.943,52	100,00
2307	OPERACIONES DE FINANCIAMIENTO INTERNAS A LARGO PLAZO	17.505.565,60	50.165.956,60	- 32.660.391,00	- 65,10
24	CUENTAS POR PAGAR	126.184.216,13	247.586.298,95	- 121.402.082,82	- 49,03
2401	ADQUISICION DE BIENES Y SERVICIOS	91.704.704,49	186.993.014,95	- 95.288.310,46	- 50,96
2425	ACREEDORES	30.486.340,64	56.720.444,00	- 26.234.103,36	- 46,25
2436	RETENCION EN LA FUENTE	3.993.171,00	3.872.840,00	120.331,00	3,11
25	OBLIGACIONES LABORALES	54.965.492,00	55.373.384,00	- 407.892,00	- 0,74
2505	SALARIOS Y PRESTACIONES SOCIALES	54.965.492,00	55.373.384,00	- 407.892,00	- 0,74



	PASIVOS NO CORRIENTES	5.212.063,00	3.085.518,00	2.126.545,00	100,00
24	CUENTAS POR PAGAR	5.212.063,00	3.085.518,00	2.126.545,00	100,00
2401	ADQUISICION DE BIENES Y SERVICIOS	2.468.415,00	879.870,00	1.588.545,00	100,00
2425	ACREEDORES	2.743.648,00	2.205.648,00	538.000,00	100,00
3	PATRIMONIO	2.191.485.362,59	2.091.890.095,50	99.595.267,09	4,76
32	PATRIMONIO INSTITUCIONAL	2.191.485.362,59	2.091.890.095,50	99.595.267,09	4,76
3208	CAPITAL FISCAL	1.567.618.886,22	1.565.568.698,14	2.050.188,08	0,13
3215	RESERVAS DE LEY (10%)	524.271.209,28	523.392.557,25	878.652,03	0,17
3230	RESULTADO DEL EJERCICIO	99.595.267,09	2.928.840,11	96.666.426,98	3.300,50
	TOTAL PASIVO Y PATRIMONIO	2.534.784.453,58	2.640.263.679,91	- 105.479.226,33	- 4,00

EGAR PAZ OSPINO
DIRECTOR GENERAL

ROGER GONZALEZ LOBO
CONTADOR
TP - 78621 - T

JOSE FERNANDO GUEVARA
REVISOR FISCAL
TP 107381-T



INDICADORES FINANCIEROS

1 INDICADORES DE LIQUIDEZ

A.		RAZON CORRIENTE	
		RC: Activo corriente/pasivo corriente	
AÑO 2014	RC:	$\frac{\$ 101.610.865}{\$ 545.288.066}$: 0,19
AÑO 2015	RC:	$\frac{\$ 32.008.962}{\$ 338.087.028}$: 0,09



Este indicador nos muestra que para el año 2014 fue del 0,19 y para el año 2015 fue de 0,09. esto quiere, que por cada peso que la empresa gane cuenta con 0.09 para cumplir sus obligaciones.

B.		CAPITAL NETO DE TRABAJO		
		K = Activo Corriente - Pasivo corriente		
AÑO 2014	k:	\$ 101.610.865	(-) 545.288.066	: \$ (443.677.202)
AÑO 2015	k:	\$ 32.008.962	(-) 338.087.028	: \$ (306.078.066)



Este indicador nos muestra que si requiere la empresa pagar todos sus pasivos con los activos corrientes le quedarían para el año 2014 un total de \$-443.677.202 y para el año 2015 un total de \$-306.078.066 para poderse financiar.



C.		PRUEBA ACIDA					
		PA= activos corrientes – inventarios/pasivos corrientes					
AÑO 2014	PA:	$\frac{\$ 101.610.865}{\$ 545.288.066}$	$(-) 28.460.806$:	$\frac{\$ 73.150.059}{\$ 545.288.066}$:	0,13
AÑO 2015	PA:	$\frac{\$ 32.008.962}{\$ 338.087.028}$	$(-) 27.509.938$:	$\frac{\$ 4.499.024}{\$ 338.087.028}$:	0,01



Este indicador nos muestra que por cada peso que la empresa gane cuenta con 0.01 centavos para cubrir sus obligaciones sin tener que recurrir a sus inventarios.

- ✚ Estados financieros de las últimas dos vigencias, con corte a diciembre del año respectivo.
- ✚



RELACION DE CUENTAS POR COBRAR
CON CORTE A 31 DE DICIEMBRE 2015

EPS	FACT No.	FECHA	CONCEPTO	VALOR	VENCIMIENTO EN DIAS					
					A 30 DIAS	31 A 60	61 A 90	91 A 180	181 A 360	MAS 360
ANAS WAYUU	599	30/12/2014	SERVICIOS MEDICOS POR CAPITACION BAJA COMPLEJIDAD CONTRATO No. 168-2014-SEPTIEMBRE/2014	784.348	-	-	-	-	-	784.348
ANAS WAYUU	600	30/12/2014	SERVICIOS ACTIVIDADES DE PROMOCION Y PREVENCIÓN CONTRATO No. 167-2014-SEPTIEMBRE/2014	172.183	-	-	-	-	-	172.183
ANAS WAYUU	601	30/12/2014	SERVICIOS MEDICOS POR CAPITACION BAJA COMPLEJIDAD CONTRATO No. 168-2014-OCTUBRE/2014	784.348	-	-	-	-	-	784.348
ANAS WAYUU	602	30/12/2014	SERVICIOS ACTIVIDADES DE PROMOCION Y PREVENCIÓN CONTRATO No. 167-2014-OCTUBRE/2014	172.183	-	-	-	-	-	172.183
ANAS WAYUU	603	30/12/2014	SERVICIOS MEDICOS POR CAPITACION BAJA COMPLEJIDAD CONTRATO No. 168-2014-NOVIEMBRE/2014	784.348	-	-	-	-	-	784.348
ANAS WAYUU	604	30/12/2014	SERVICIOS ACTIVIDADES DE PROMOCION Y PREVENCIÓN CONTRATO No. 167-2014-NOVIEMBRE/2014	172.183	-	-	-	-	-	172.183
ANAS WAYUU	605	30/12/2014	SERVICIOS MEDICOS POR CAPITACION BAJA COMPLEJIDAD CONTRATO No. 168-2014-DICIEMBRE/2014	784.348	-	-	-	-	-	784.348
ANAS WAYUU	606	30/12/2014	SERVICIOS ACTIVIDADES DE PROMOCION Y PREVENCIÓN CONTRATO No. 167-2014-DICIEMBRE/2014	172.183	-	-	-	-	-	172.183
				3.826.126	-	-	-	-	-	3.826.126
									TOTAL	3.826.126





Una IPS con sentido humano
RELACION DE CUENTAS POR PAGAR POR VENCIMIENTO
 CORTE A DICIEMBRE 31 DE 2015

CONCEPTO	VALOR TOTAL	VENCIMIENTO					
		A 31	31-60	61-90	91-180	181-360	MAS 360
SERVICIOS PERSONALES	74.871.611	64.446.611	2.683.800	1.323.000	2.829.000	2.280.000	1.309.200
NOMINA	-	-	-	-	-	-	-
PRESTACIONES SOCIALES	54.965.492	54.965.492	-	-	-	-	-
OTRAS DEUDAS LABORALES	2.906.000	1.646.000	-	-	480.000	780.000	-
SERVICIOS PERSONALES INDIRECTOS	17.000.119	7.835.119	2.683.800	1.323.000	2.349.000	1.500.000	1.309.200
CUENTAS POR PAGAR	111.490.160	41.009.228	9.843.829	19.025.574	33.798.984	3.909.682	3.902.863
PROVEEDORES	94.173.119	25.510.635	9.843.829	18.881.574	33.654.984	3.813.682	2.468.415
APORTES PATRONALES Y PARAFISCALES	12.555.870	11.121.422	-	-	-	-	1.434.448
SERVICIOS PUBLICOS	-	-	-	-	-	-	-
OTRAS CUENTAS POR PAGAR	4.761.171	4.377.171	-	144.000	144.000	96.000	-
OBLIGACIONES FINANCIERAS	156.937.320	156.937.320	-	-	-	-	-
TOTAL PASIVOS	343.299.091	262.393.159	12.527.629	20.348.574	36.627.984	6.189.682	5.212.063



CUMPLIMIENTO DE METAS.

PLAN DE ACCION – PROYECTO PIC:

Para el fortalecimiento de las acciones individuales de protección específica, detección temprana y las enfermedades de interés en salud pública, de la población afiliada y no afiliada a LA IPSI, la entidad presentó ante el Municipio de Maicao proyecto para la prestación de servicios de salud para ejecutar acciones del plan de intervenciones colectivas sobre nutrición, entorno saludable y salud oral en beneficio de la población del municipio de Maicao, Departamento de la Guajira, cuyo propósito fue mejorar las condiciones de vida y salud de la comunidad, mediante actividades de promoción y prevención y el desarrollo de estrategia IEC.

Este proyecto permitió el desarrollo de acciones de manera efectiva, coordinada y organizada con los diferentes actores del SGSSS, junto con otros actores de gobierno, organizaciones sociales y privadas y la comunidad, logrando disminuir la brecha existente entre los indicadores de salud, en relación con el resultado y la calidad esperada, en materia salud oral, entorno saludable y medio ambiente y gestión en la atención de los problemas de nutricionales de menores de 5 años, madres gestantes y lactantes.

Observación: El desarrollo del presente informe fue elaborado conjuntamente con el profesional de apoyo a la gestión asistencial, en lo que corresponde a sus competencias, el cual fue ejecutado al 100%.

- ✚ Objetivos, estrategia, proyectos, metas, responsabilidades, planes generales de compras y distribución presupuestal de sus proyectos de inversión, los cuales están reflejados en la ejecución del presupuesto vigencia fiscal 2015.
 - Mención de proyectos y programas en ejecución a la fecha y los proyectos y programas a ejecutar por la entidad durante el resto de la vigencia, todos fueron ejecutados al 100%.

PROGRAMAS Y PROYECTOS EN EJECUCION:

- ✚ Plan operativo anual de inversiones o el instrumento donde se consigan los proyectos de inversión o programas que se ejecuten en cada vigencia.



- % de avance en las metas dentro de los proyectos y programas en ejecución a la fecha, las metas relacionadas en los proyectos se ejecutaron al 100% tal como se muestra en la siguiente información.

ENTORNO SALUDABLE



METAS

A través de jornadas de limpieza de aseo y recolección de inservibles, y jornadas de limpieza en vías y predios públicos en distintos sectores de la comunidad, Alcanzar en un 70 % espacios libres de residuos al Municipio de Maicao.

Erradicar del Municipio de Maicao los botaderos satélites creados en distintos barrios para crear espacios libres y estructuralmente adecuados.

Lograr en un 70 % que las instituciones educativas estén libres de contaminación visual y ambiental.

Favorecer patrones de estilos de vida saludables incentivando a la comunidad la práctica de la actividad física o deportes en beneficio de la salud en las 5 comunas del municipio.

Capacitar en un 80 % a los habitantes de comunidades vulnerables seleccionadas en la concepción de viviendas saludables.

Favorecer entornos laborales en las empresas del municipio fortaleciendo las actividades de promoción y prevención del sector formal en seguridad y salud labor.



SALUD ORAL

PROGRAMA SALUD ORAL
EN EL MUNICIPIO DE MAICAO AÑO 2015

CONTRATO INTERADMINISTRATIVO No. 180 DEL 2015
ENTRE EL MUNICIPIO DE MAICAO Y LA IPS SUMUYWAJ

CONSOLIDADO INDICE COP

Mes de Mayo Junio y Julio

Para los meses de mayo y junio no se realizaron ningún reporte por parte de las instituciones, los datos reportados corresponden a los datos del mes de julio

En los reportes hay un total 34 personas registradas. Se evaluó 13 pacientes de la edad de 12 años, 9 de la edad de 25 años, 4 de 35 años, 5 de 45 años, 3 de 55 años, de 65 años no hubo registro.

Total Reportes

EDAD	GENERO		ZONA		TIPO DE USUARIO					GRUPO POBLACIONAL						
	F	M	U	R	cont	sub	vin	exc	esp	gen	ind	afr	ROM	rai	desp	disc
12	6	7	10	3	4	9	0	0	0	13	0	0	0	0	0	0
25	7	2	9	0	3	6	0	0	0	9	0	0	0	0	0	0
35	3	1	4	0	1	3	0	0	0	4	0	0	0	0	0	0
45	2	3	5	0	2	3	0	0	0	5	0	0	0	0	0	0
55	2	1	3	0	1	2	0	0	0	3	0	0	0	0	0	0
Total	22	14	31	3	11	23	0	0	0	34	0	0	0	0	0	0

Línea Base COP

En la siguiente tabla aparecen los indicadores de las metas 1 y 2 para cada grupo de edad definida que reportaron las instituciones; no hubo resultado para la meta 2 en la edad de 65 pues no hubo reporte de esta edad. Para la meta 1 el índice COP modificado fue de 2 el cual es bajo, lo que indica que es importante intensificar las de acciones de promoción y fomento de la salud y de prevención específica. Para la meta 2 el porcentaje de pacientes que tienen todos los dientes permanentes en la edad de 25 es del 62.5%, de 35 de 84%, de 45 años 90% y de 55 es del 71%.

INDICADORES PARA EL MES MAYO, JUNIO Y JULIO

GRUPO DE EDAD REPORTADO	PROMEDIO DE DIENTES SANOS	PROMEDIO DIENTES CON C1	PROMEDIO DIENTES CON C2	PROMEDIO DIENTES OBTURADOS POR CARIES	PROMEDIO DIENTES PERDIDOS POR CARIES	DIENTES NO PRESENTES POR OTRA RAZON	PROMEDIO DE DIENTES PRESENTES	COP MODIFICADO	% DE TODOS LOS DIENTES PERMANENTES PRESENTES EN BOCA MAYORES DE 18 AÑOS
21	0.07	2.3	0	0	0	25	2	/	
20	1.3	5.4	3.8	1.1	0.66	20	/	62.5%	
17	0.5	4	4	2.25	4	27	/	84%	
18	0.6	3.6	4.6	6	0.4	29	/	90%	
13	2.33	3	5.3	5.6	0.66	23	/	71%	



PROGRAMA SALUD ORAL
EN EL MUNICIPIO DE MAICAO AÑO 2015

CONTRATO INTERADMINISTRATIVO No. 180 DEL 2015
ENTRE EL MUNICIPIO DE MAICAO Y LA IPS SUMUYWAJ

CONSOLIDADO INDICE COP

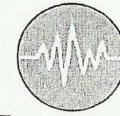

Meses de agosto, septiembre y octubre

Durante los 3 meses hubo un total de 135 personas registradas. Se evaluó 47 pacientes de la edad de 12 años, 36 de la edad de 25 años, 28 de 35 años, 14 de 45 años, 8 de 55 años, 2 de 65. En la clasificación por género, 76 fue del sexo femenino y 59 del sexo masculino. 73 pacientes atendidos fueron de la zona urbana y 62 de la zona rural. En lo referente al tipo de usuario los 43 fueron del régimen contributivo y 92 del subsidiado. El grupo poblacional fueron 69 indígenas y 80 mestizos.

Total Reportes

EDAD	GENERO		ZONA		TIPO DE USUARIO					GRUPO POBLACIONAL						
	F	M	U	R	cont	sub	vin	exc	esp	mez	ind	afr	ROM	rai	desp	disc
12	23	24	32	15	12	35	0	0	0	34	27	0	0	0	0	0
25	20	16	16	20	13	23	0	0	0	20	16	0	0	0	0	0
35	19	9	13	15	10	18	0	0	0	14	14	0	0	0	0	0
45	9	5	6	8	5	9	0	0	0	6	8	0	0	0	0	0
55	5	3	4	4	2	6	0	0	0	4	4	0	0	0	0	0
65	0	2	2	0	1	1	0	0	0	2	0	0	0	0	0	0
Total	76	59	73	62	43	92	0	0	0	80	69	0	0	0	0	0

Línea Base COP

En la siguiente tabla aparecen los indicadores de las metas 1 y 2 para cada grupo de edad definida que reportaron las instituciones. Para la meta 1 el índice COP modificado fue de 2.6 el cual es bajo, el índice dado principalmente por el componente de Caries No Cavitacional, indica que se tiene ya presencia de caries, aunque se haya logrado un diagnóstico más oportuno y por tanto la necesidad de realizar un tratamiento interceptivo inmediato, que lleva a reforzar por tanto la demanda inducida de acciones de Promoción y Prevención. Para la meta 2 el porcentaje de pacientes que tienen todos los dientes permanentes en la edad de 25 es del 90.6%, de 35 de 90%, de 45 años 84%, de 55 años 84%, 65 de 30%. Se encuentra por encima de la meta establecida.

INDICADORES PARA EL MES AGOSTO, SEPTIEMBRE Y OCTUBRE

GRUPO DE EDAD EPORTADO	PROMEDIO DE DIENTES SANOS	PROMEDIO DIENTES CON C1	PROMEDIO DIENTES CON C2	PROMEDIO DIENTES OBTURADOS POR CARIES	PROMEDIO DIENTES PERDIDOS POR CARIES	DIENTES NO PRESENTES POR OTRA RAZON	PROMEDIO DE DIENTES PRESENTES	COP MODIFICADO	% DE TODOS LOS DIENTES PERMANENTES PRESENTES EN BOCA MAYORES DE 18 AÑOS
2	23	1.8	0.2	0.5	0.5	0.7	28	2.6	/
5	24	1.8	2.1	1.3	0.8	0.3	29	/	90%
5	18	3.2	3.4	2.5	1.8	0.6	29	/	90%
5	20	0.8	3.2	2.9	3.0	0.2	27	/	84%
5	8.6	2.2	2.1	3.9	5.1	0	27	/	84%
5	5.3	0	1.1	0.8	2.5	0	9.8	/	30%



PROGRAMA SALUD ORAL
EN EL MUNICIPIO DE MAICAO AÑO 2015

CONTRATO INTERADMINISTRATIVO No. 180 DEL 2015
ENTRE EL MUNICIPIO DE MAICAO Y LA IPS SUMUYWAJ



SSM
Sistema de Seguro en Salud

Nit: 892120020-9

IPS	CONSOLIDADO DE ACTIVIDADES REALIZADAS DURANTE EL AÑO				
	FLUOR	SELLANTES	DETARTRAJE	EDUC. ORAL	C. PLACA B
Hospital	98	39	172	459	383
Outajipala	156	429	485	935	943
CorpoCosta	313	152	649	538	981
Karaquita	319	269	498	776	731
Coomeva	320	400	639	1100	1100
Centro Amb.	320	400	639	1100	1100
W. Anashii	349	1490	1623	877	827
Cruz Roja	530	217	443	1054	1336
Errejeeria	620	404	442	837	837
Sumuywajat	956	2047	1505	3446	3446
Casa Indígena	1225	144	955	3094	3094
Nueva EPS	1225	144	955	3094	3094
W. Talatshi	1894	856	1945	4562	4362
Supula W.	1917	5672	4164	3148	3426
Solwayuu	3390	3352	4683	5343	4518
Cid Salud	3997	1018	805	4669	4669
Asocabildo	5719	8760	10461	7727	12511
Ayuleepala	6286	2570	1390	12212	10212
Total	29634	28363	32453	54971	57570

CONSOLIDADO DE ACTIVIDADES REALIZADAS
DURANTE EL AÑO

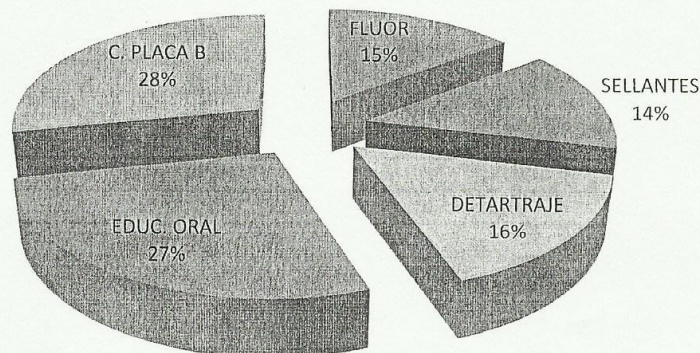

NUTRICION

4.2.2. Inspección, Seguimiento y Control de la estrategia IAMI en las 3 IPS donde se encuentra implementada la Estrategia.

SE REALIZARON LAS SIGUIENTES INSPECCIONES Y CONTROL DE LA ESTRATEGIA IAMI.

- SE REALIZÓ EL DÍA 16 DE JUNIO DEL 2015 UNA INSPECCIÓN, SEGUIMIENTO Y CONTROL DE LA ESTRATEGIA IAMI EN LAS 3 IPS DONDE SE ENCUENTRA IMPLEMENTADA LA ESTRATEGIA IAMI.
- SE REALIZÓ EL DÍA 17 DE JULIO DEL 2015 UNA INSPECCIÓN, SEGUIMIENTO Y CONTROL DE LA ESTRATEGIA IAMI EN LAS 3 IPS DONDE SE ENCUENTRA IMPLEMENTADA LA ESTRATEGIA IAMI.
- SE REALIZÓ EL DÍA 02 DE SEPTIEMBRE DE 2015 UNA INSPECCIÓN, SEGUIMIENTO Y CONTROL DE LA ESTRATEGIA IAMI EN LAS 3 IPS DONDE SE ENCUENTRA IMPLEMENTADA LA ESTRATEGIA.
- SE REALIZÓ EL DÍA 22 DE SEPTIEMBRE DE 2015 UNA INSPECCIÓN, SEGUIMIENTO Y CONTROL DE LA ESTRATEGIA IAMI EN LAS 3 IPS DONDE SE ENCUENTRA IMPLEMENTADA LA ESTRATEGIA.
- SE REALIZÓ EL DÍA 02 DE SEPTIEMBRE DE 2015 UNA INSPECCIÓN, SEGUIMIENTO Y CONTROL DE LA ESTRATEGIA IAMI EN LAS 3 IPS DONDE SE ENCUENTRA IMPLEMENTADA LA ESTRATEGIA.
- SE REALIZÓ EL DÍA 24 DE SEPTIEMBRE DE 2015 UNA INSPECCIÓN, SEGUIMIENTO Y CONTROL DE LA ESTRATEGIA IAMI EN LAS 3 IPS DONDE SE ENCUENTRA IMPLEMENTADA LA ESTRATEGIA.





4.2.1. Inspección, Vigilancia y Control a las IPS en el fortalecimiento del programa de salud infantil - Estrategia IAMI.

- SE REALIZÓ EL DÍA 06 DE JULIO DE 2015 INSPECCIÓN, VIGILANCIA Y CONTROL A LAS IPS EN EL FORTALECIMIENTO DEL PROGRAMA DE SALUD INFANTIL – ESTRATEGIA IAMI.
- SE REALIZÓ EL DÍA 30 DE JULIO DE 2015 INSPECCIÓN, VIGILANCIA Y CONTROL A LAS IPS EN EL FORTALECIMIENTO DEL PROGRAMA DE SALUD INFANTIL – ESTRATEGIA IAMI.
- SE REALIZÓ EL DÍA 30 DE JULIO DE 2015 INSPECCIÓN, VIGILANCIA Y CONTROL A LAS IPS EN EL FORTALECIMIENTO DEL PROGRAMA DE SALUD INFANTIL – ESTRATEGIA IAMI.
- SE REALIZÓ EL DÍA 02 DE SEPTIEMBRE DE 2015 UNA INSPECCIÓN, VIGILANCIA Y CONTROL A LAS IPS EN EL FORTALECIMIENTO DEL PROGRAMA DE SALUD INFANTIL - ESTRATEGIA IAMI.
- SE REALIZÓ EL DÍA 22 DE SEPTIEMBRE DE 2015 UNA INSPECCIÓN, VIGILANCIA Y CONTROL A LAS IPS EN EL FORTALECIMIENTO DEL PROGRAMA DE SALUD INFANTIL - ESTRATEGIA IAMI.
- SE REALIZÓ EL DÍA 04 DE NOVIEMBRE DE 2015 UNA INSPECCIÓN, VIGILANCIA Y CONTROL A LAS IPS EN EL FORTALECIMIENTO DEL PROGRAMA DE SALUD INFANTIL - ESTRATEGIA IAMI.



3.1.7. Revisar el Diseño e Implementación de la Estrategia de medio informativo de acuerdo a las particularidades en Nutrición (Desnutrición Infantil, Lactancia Materna, Hábitos Saludables); en idioma español y Wayuunaiki.

SE REALIZÓ EL DÍA 03 DE AGOSTO DE 2015 LA RREVISIÓN DEL DISEÑO E IMPLEMENTACIÓN DE LA ESTRATEGIA DE MEDIO INFORMATIVO DE ACUERDO A LAS PARTICULARIDADES EN NUTRICIÓN

CARTILLA EN ESPAÑOL Y WAYUUNAIKI

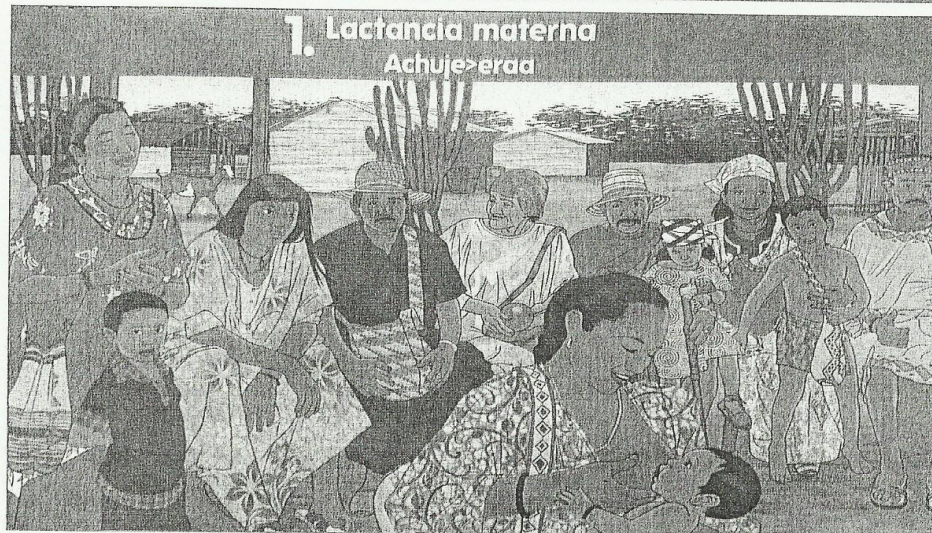



2. Alimentación complementaria para niñas y niños entre 6 meses y 2 años

Ekúúú shikeraajia nekúin na jo>uyuukana apiruwainnakana kashi súnainmúin piama juya



Lactancia exclusiva de 0 a 6 meses
Púchuje>erujinat nee sumúivan so'u alpirua kashi.



Alimentación complementaria de 9 a 12 meses. Leche materna más arroz, carne en pequeños trozos, yuca, plátano, lentejas o frijoles, además de las papillas de frutas y verduras.
Sas'u mekletsat kashi súnainmúin waneé juya, anúú so'oomújkat nekúin na tepchikana. Púcheje>erapan, pikira, roo, asataa shi' pawai, oi, putaa'ana, lenteja, pitchuushi shiale, otta tú atpajwakaatú jee músújina Tú iyoshi wamakátú.

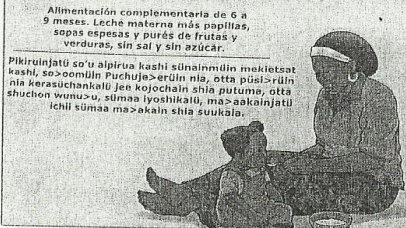

Alimentación complementaria de 6 a 9 meses. Leche materna más papillas, sopas espesas y purés de frutas y verduras, sin sal y sin azúcar.
Pikruinjatú so'u alpirua kashi súnainmúin mekletsat kashi, so'oomúin Púchuje>erúin nia, otta piás>rúin nia kerashankallú jen kojochal shia pituma, otta shuchon wunu>u, súmaa iyoshikalú, ma>aakainjatú ichi súmaa ma>akain shia sukala.

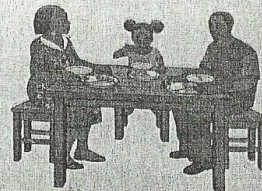

Alimentación complementaria después del primer año. Leche materna más la alimentación de la familia.

3. Lavado de manos

O>lojoonajatú ajapúúkalú

Manera correcta de lavarse las manos
Sukaa>ipa súpúla pansain su>lojooya ajapúúkalú

Cuándo lavarse las manos
Jouyas cho>uyan su>lojoonúin ajapúúkalú



Mátese las manos
Jabónelas hasta las muñecas. Frótelas entre sí, entre los dedos y debajo de las uñas durante 20 segundos.
Púchá>e pajapúkalúria, pushuteja shípúna súnainmúin peyatú. Puslojo su>latraíus upuna pajapu otta oipato>urua; ysaulari

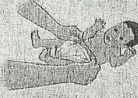

Antes y después de cambiar los pañales
Súpúlapanaa jee súchikejee su>wanajaanúin paínyaakalúria



Luego de toser, sonarse o estornudar
Súchikejee oonojoo jee ashejejan



Después de tocar las basuras
Súchikejee paapaain tú yarútsukalú



Enjuáguelas bien
Pú>lakaa súka anakatu akraakaa



Séquelas con una toallá limpia
Pooajopa súka wane kuluulu



Antes de preparar...



Tabla No. 11. Cuadro de charlas hechas por barrio y corregimientos del municipio de Maicao mes de julio del 2015.

No.	BARRIO/ COMUNIDAD	MADRES ASISTENTES	FECHA DE VISITA
1	PRIMERO DE MAYO	22	03/07/2015
2	CORREGIMIENTO DE LA MAJAYURA	22	07/07/2015
3	CORREGIMIENTO DE CARRAIPIA	18	08/07/2015
4	CORREGIMIENTO DE PARAGUACHON	22	13/07/2015
5	CAMILO TORRES	20	14/07/2015
6	IPS SOLWAYUU	11	15/07/2015
7	MAXIMILIANO MOSCOTE	22	21/07/2015
8	IPS CASA INDIGENA	11	27/07/2015
TOTAL DE ASISTENTES		148	

FUENTE: OFICINA DE ESTADISTICA DEL PROGRAMA DE NUTRICION (PIC)

Tabla No. 12. Cuadro de charlas hechas por barrio y corregimientos del municipio de Maicao mes de septiembre del 2015.

No.	BARRIO/ COMUNIDAD	MADRES ASISTENTES	FECHA DE VISITA
1	VILLA AMELIA	34	11/09/2015
TOTAL DE ASISTENTES		34	

FUENTE: OFICINA DE ESTADISTICA DEL PROGRAMA DE NUTRICION (PIC)

Tabla No. 13. Cuadro de charlas hechas por barrio y corregimientos del municipio de Maicao mes de octubre del 2015.

No.	BARRIO/ COMUNIDAD	MADRES ASISTENTES	FECHA DE VISITA
1	VILLA AMELIA	11	02/10/2015
2	SOCORRO	11	06/10/2015
3	SAN ANTONIO	12	07/10/2015
4	SANTA FE	11	07/10/2015
5	ALMIRANTE PADILLA	11	08/10/2015
6	GALAN	12	12/10/2015
7	VILLA MAICAO	11	19/10/2015
8	7 DE AGOSTO	11	20/10/2015
9	SIMON BOLIVAR	11	20/10/2015
10	ERIKA BEATRIZ	11	22/10/2015
11	WAYUU ATALASHI	11	22/10/2015
12	BARRIOS UNIDO DE QUIBDO	11	22/10/2015
13	WAYUU ATALASHI	11	27/10/2015
14	COMFAGUAJIRA	11	28/10/2015
15	COOSALUD	11	28/10/2015
16	SUPULA WAYUU	11	29/10/2015
17	KARAQUITA	11	29/10/2015
TOTAL DE ASISTENTES		189	



3.1.2. Informar, Educar y Comunicar (Estrategia IEC) sobre las Guías alimentarias y sobre la lactancia materna y dieta saludable, casa a casa a los 24 barrios vulnerables priorizados.

Se Realizaron **24** barrios en el periodo de junio a julio del 2015, y por medio de charlas educativas se les informo y comunico a **899** personas que atendieron las visitas que logramos casa a casa a través de la ESTRATEGIA IEC para motivar la lactancia materna exclusiva la guías alimentaria y dieta saludable.

Tabla No. 5. Cuadro de charlas hechas por barrio mes de junio de 2015.

No.	BARRIO/COMUNIDAD	ASISTENTES	FECHA DE VISITA
1	VILLA UCI	22	05/06/2015
2	VILLA DEL SOL	11	05/06/2015
3	VILLA MERY	22	10/06/2015
4	NUEVO AMANECER	22	10/06/2015
5	NAZARETH	22	11/06/2015
6	ALMIRANTE PADILLA	22	11/06/2015
7	VINCULA PALACIO	22	12/06/2015
8	28 DE NOVIEMBRE	22	12/06/2015
9	LA MOSCA	22	16/06/2015
10	DIVINO NIÑO	22	16/06/2015
11	LOS PALITOS	22	17/06/2015
12	LOMA FRESCA	21	17/06/2015
13	LAS AMERICAS	22	18/06/2015
14	MONTE BELLO	22	18/06/2015
15	SAN FRANCISCO	22	19/06/2015
16	MIRA FLOREZ	21	19/06/2015
17	ARMONIA	22	22/06/2015
18	VILLA NATY	22	22/06/2015
19	SIMON MEJIA	22	23/06/2015
20	ALTO PRADO	22	23/06/2015
21	MAJUPAY	22	24/06/2015
22	LA ESMERALDA	22	24/06/2015
23	VILLA DAISY	22	25/06/2015
24	LA FLORESTA	22	25/06/2015
TOTAL PERSONAS ASISTENTES		515	

FUENTE: OFICINA DE ESTADISTICA DEL PROGRAMA DE NUTRICION (PIC)



Tabla No. 6. Cuadro de charlas hechas por barrio mes de julio de 2015.

No.	BARRIO/ COMUNIDAD	ASISTENTES	FECHA DE VISITA
1	PRIMERO DE MAYO	22	03/07/2015
2	CORREGIMIENTO DE LA MAJAYURA	22	07/07/2015
3	CORREGIMIENTO DE CARRAIPIA	18	08/07/2015
4	CORREGIMIENTO DE PARAGUACHON	22	13/07/2015
5	CAMILO TORRES	20	14/07/2015
6	IPS SOLWAYUU	11	15/07/2015
7	MAXIMILIANO MOSCOTE	22	21/07/2015
8	IPS CASA INDIGENA	11	27/07/2015
TOTAL		148	

FUENTE: OFICINA DE ESTADISTICA DEL PROGRAMA DE NUTRICION (PIC)

Tabla No. 7. Cuadro de charlas hechas por barrio mes de septiembre de 2015.

No.	BARRIO/ COMUNIDAD	ASISTENTES	FECHA DE VISITA
1	WAYUU ANASHI	22	30/09/2015
2	IPS AYULEEPALA	21	30/09/2015
3	IPS OUTOJIAPALA	21	01/10/2015
4	ESE HOSPITAL SAN JOSE DE MAICAO	21	01/10/2015
TOTAL		85	

FUENTE: OFICINA DE ESTADISTICA DEL PROGRAMA DE NUTRICION (PIC)

Tabla No. 8. Cuadro de charlas hechas por barrio mes de octubre de 2015.

No.	BARRIO/ COMUNIDAD	MADRES ASISTENTES	FECHA DE VISITA
1	JARI FUMINAYA	11	12/10/2015
2	CORREGIMIENTO DE PARAGUACHON	11	13/10/2015
3	LUISA PEREZ	11	14/10/2015
4	LA CALETA	11	16/10/2015
5	ALFONSO LOPEZ	11	16/10/2015
6	DONITH VERGARA	11	23/10/2015
7	NAZARETH	11	23/10/2015
8	28 DE NOVIEMBRE	28	23/10/2015
9	PARRANTIAL	22	27/10/2015
TOTAL		127	

FUENTE: OFICINA DE ESTADISTICA DEL PROGRAMA DE NUTRICION (PIC)

Tabla No. 9. Cuadro de charlas hechas por barrio mes de noviembre de 2015.

No.	BARRIO/ COMUNIDAD	MADRES ASISTENTES	FECHA DE VISITA
1	CARRAIPIA	22	23/11/2015
2	SANTA FE	22	23/11/2015
TOTAL		44	

FUENTE: OFICINA DE ESTADISTICA DEL PROGRAMA DE NUTRICION (PIC)



3.1.1. Educación, Información y Comunicación para la Salud donde se fortalezca el potencial, las capacidades de las personas, líderes comunales y madres líderes de ICBF (Madres Lactantes y Gestantes) sobre la lactancia materna y dieta saludable; procesos de modificación conductual y Habilidades para la Vida.

SE REALIZARON 6 REUNIONES EN INSTITUCIONES Y COMUNIDADES DIFERENTES PARA FORTALECER POR MEDIO DE LA ESTRATEGIA IEC LOS POTENCIALES Y LAS CAPACIDADES DE LOS LIDERES COMUNALES Y MADRES LIDERES DEL ICBF, MADRES LACTANTES Y GESTANTES.

- SE REALIZÓ EL DÍA 24 DE JULIO DE 2015, EN LAS INSTALACIONES DE CASA PARA PADRES DEL BARRIO MIRA FLOREZ.
- SE REALIZÓ EL DÍA 27 DE JULIO DE 2015, EN LAS INSTALACIONES DE LA FUNDACION SEMILLAS COLOMBIA.
- SE REALIZÓ EL DÍA 07 DE AGOSTO DE 2015, EN LA COMUNIDAD DEL CORAL.
- SE REALIZÓ EL DÍA 11 DE AGOSTO DE 2015, EN LAS INSTALACIONES DE LA IPS SUMUYWAJAT.
- SE REALIZÓ EL DÍA 13 DE AGOSTO DE 2015, EN LA FUNDACION EDAD DE ORO.
- SE REALIZÓ EL DÍA 14 DE AGOSTO DE 2015, EN LA FUNDACION PORVENIR.

EVIDENCIA FOTOGRAFICAS

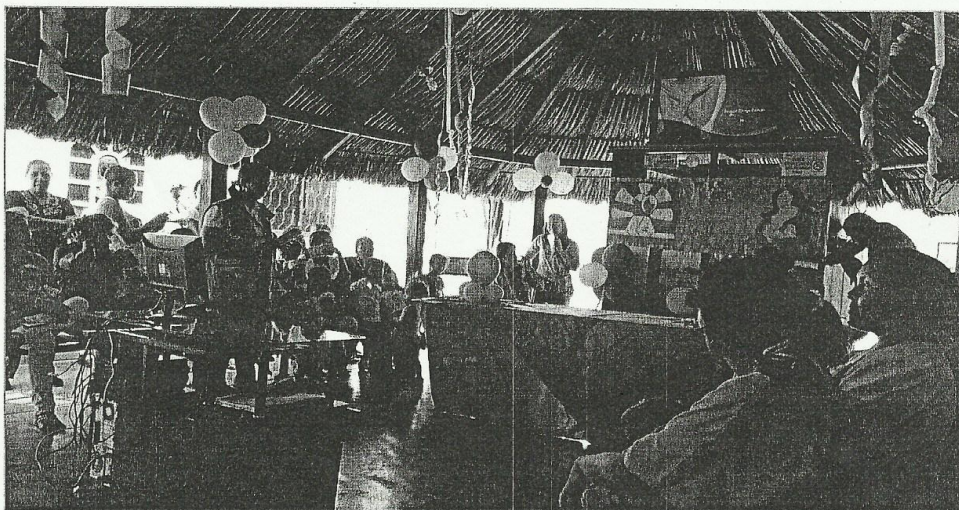



2.2.2 Realizar acompañamiento a los centros de atención infantil CDI en los casos presentes por ETA para investigación epidemiológica y guías de atención por Brotes.

SE REALIZARON 14 VISITAS A LOS CENTRO DE DESARROLLO INFANTIL DEL MUNICIPIO DE MAICAO.

- LA VISITA SE REALIZÓ EL DÍA 04 DE AGOSTO DE 2015, EN LAS INSTALACIONES DEL CDI **APRENDIENDO CON AMOR.**
- LA VISITA SE REALIZÓ EL DÍA 04 DE AGOSTO DE 2015, EN LAS INSTALACIONES DEL CDI **CHICOS DE MI BARRIO.**
- LA VISITA SE REALIZÓ EL DÍA 05 DE AGOSTO DE 2015, EN LAS INSTALACIONES DEL CDI **SEMILLAS COLOMBIA.**
- LA VISITA SE REALIZÓ EL DÍA 05 DE AGOSTO DE 2015, EN LAS INSTALACIONES DEL CDI **MI UNIVERSO MAGICO.**
- LA VISITA SE REALIZÓ EL DÍA 24 DE AGOSTO DE 2015, EN LAS INSTALACIONES DEL CDI **HOGAR DE SUEÑOS BARRIO SAN ANTONIO.**
- LA VISITA SE REALIZÓ EL DÍA 25 DE AGOSTO DE 2015, EN LAS INSTALACIONES DEL CDI **DULCE SUEÑOS.**
- LA VISITA SE REALIZÓ EL DÍA 26 DE AGOSTO DE 2015, EN LAS INSTALACIONES DEL CDI **MUNDO DE SUEÑOS.**
- LA VISITA SE REALIZÓ EL DÍA 27 DE AGOSTO DE 2015, EN LAS INSTALACIONES DEL CDI **HUELLA DE AMOR VINCULA PALACIO.**
- LA VISITA SE REALIZÓ EL DÍA 31 DE AGOSTO DE 2015, EN LAS INSTALACIONES DEL CDI **GOTITAS DE AMOR.**
- LA VISITA SE REALIZÓ EL DÍA 31 DE AGOSTO DE 2015, EN LAS INSTALACIONES DEL CDI **MI MUNDO FABULOSO.**





- LA VISITA SE REALIZÓ EL DÍA 01 DE SEPTIEMBRE DE 2015, EN LAS INSTALACIONES DEL CDI VILLA MERY.
- LA VISITA SE REALIZÓ EL DÍA 01 DE SEPTIEMBRE DE 2015, EN LAS INSTALACIONES DEL CDI MONTE BELLO.
- LA VISITA SE REALIZÓ EL DÍA 01 DE SEPTIEMBRE DE 2015, EN LAS INSTALACIONES DEL CDI DEL CORREGIMIENTO DE CARRAIPIA.
- LA VISITA SE REALIZÓ EL DÍA 31 DE OCTUBRE DE 2015, EN LAS INSTALACIONES DEL CDI CAMINITO DEL CORREGIMIENTO DE PARAGUACHON.

EVIDENCIA FOTOGRAFICAS

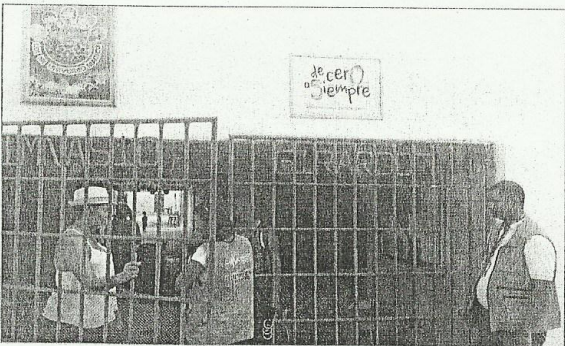
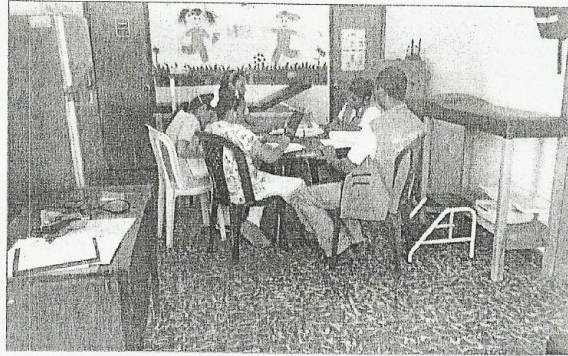



1.2.5. Notificar y Vigilar a las EPS en la valoración y evaluación de los casos que se encuentren en los centros de recuperación Nutricional con copia a la secretaria de salud Municipal.

SE NOTIFICO LOS REPORTE DE LOS NIÑOS VALORADOS A LAS DIFERENTES EPS.

Tabla No. 4. REPORTE DE NIÑOS VALORADOS A LAS EPS.

No.	EPS	NIÑOS
1	ANASWAYUU	16
2	COMFAGUAJIRA	10
3	DUSAKAWI	23
4	SALUD VIDA	2
5	CAJACOPI	2
6	BARRIOS UNIDOS	2
7	COOSALUD	2
TOTAL NIÑOS		57

Fuente: Oficina de Información Programa de Nutrición PIC 2015

Grafica No. 3. NIÑOS REPORTADO A LAS EPS

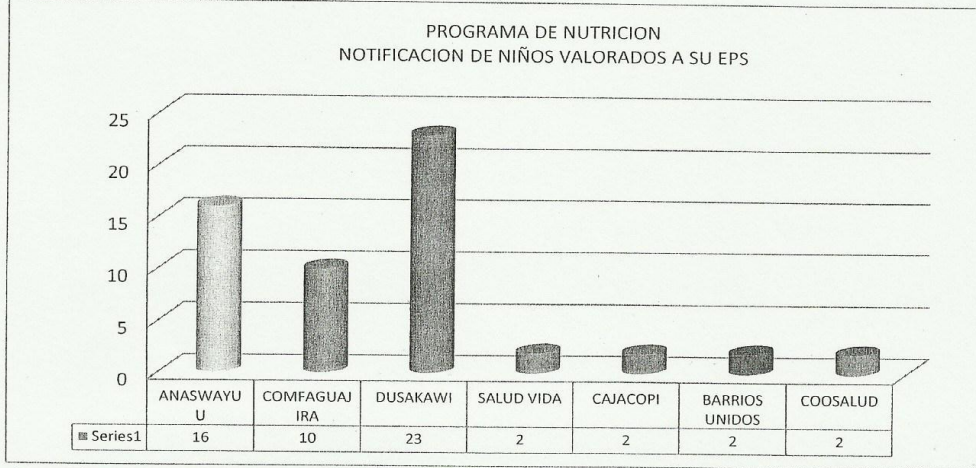

Fuente: Oficina de Información Programa de Nutrición PIC 2015





1.2.1. Inspeccionar y Vigilar a las IPS, EPS y demás actores pertinentes en las entregas de suplementos, micronutrientes y desparasitantes a niños, niñas y gestantes por medio de la demanda inducida de su población asegurada.

SE REALIZO LA INSPECCION Y VIGILANCIA A LAS IPS, EPS EN LA ENTREGA DE MICRONUTRIENTES Y DESPARASITANTES A NIÑOS Y NIÑAS Y GESTANTES POR MEDIO DE LA DEMANDA INDUCIDA.

Tabla No. 2. RELACION DE ENTREGA DE MICRONUTRIENTE Y DESPARASITANTES.

No	POBLACION	REGISTRO 1	SUBTOTAL	REGISTRO 2	SUBTOTAL	IPS
1	NIÑOS	DESPARASITADO	19	MULTIVITAMINICO	8	OUTAJAIPALA
2	GESTANTES	X	0	MULTIVITAMINICO	21	OUTAJAIPALA
3	NIÑOS	DESPARASITADO	246	MULTIVITAMINICO	246	SUMUYWAJAT
4	GESTANTES	DESPARASITADO	94	MULTIVITAMINICO	94	SUMUYWAJAT
5	GESTANTES	DESPARASITADO	204	MULTIVITAMINICO	204	SUPULAWAYUU
6	NIÑOS	DESPARASITADO	116	MULTIVITAMINICO	116	CID SALUD
7	GESTANTES	DESPARASITADO	26	MULTIVITAMINICO	26	CID SALUD
8	NIÑOS	DESPARASITADO	85	MULTIVITAMINICO	85	AYUULEPALA
9	GESTANTES	DESPARASITADO	39	MULTIVITAMINICO	39	AYUULEPALA
10	NIÑOS	DESPARASITADO	42	MULTIVITAMINICO	42	ASOCABILDO
11	GESTANTES	DESPARASITADO	136	MULTIVITAMINICO	136	ASOCABILDO
12	NIÑOS	DESPARASITADO	171	MULTIVITAMINICO	171	CASA INDIGENA
13	GESTANTES	DESPARASITADO	15	MULTIVITAMINICO	15	CASA INDIGENA
14	NIÑOS	DESPARASITADO	19	MULTIVITAMINICO	19	SOLWAYUU
15	GESTANTES	DESPARASITADO	9	MULTIVITAMINICO	9	SOLWAYUU
16	GESTANTES	DESPARASITADO	97	MULTIVITAMINICO	97	SALUDVIDA
17	GESTANTES	DESPARASITADO	5	MULTIVITAMINICO	5	CAPRECOM
18	GESTANTES	DESPARASITADO	20	MULTIVITAMINICO	20	COOSALUD
19	NIÑOS	DESPARASITADO	467	MULTIVITAMINICO	467	KARAQUITA

Fuente: Oficina de Información Programa de Nutrición PIC 2015





1.1.4. Jornadas de canalización (**BUSQUEDAS ACTIVAS COMUNITARIAS**) de niños menores de 2 años con algún grado de desnutrición y canalizándolos a centros de Recuperación nutricional ICBF.

SE REALIZARON 147 BUSQUEDA ACTIVAS COMUNITARIAS DE NIÑOS MENORES CON ALGUN GRADO DE DESNUTRICION E BARRIOS Y COMUNIDADES. ANEXOS EVIDENCIA FOTOGRAFICA Y BSD.

Tabla No. 1. BUSQUEDA ACTIVA COMUNITARIA

No.	BARRIO/COMUNIDAD	NIÑOS
1	VILLA AMELIA	10
2	CARRAIPIA	68
3	CORAL	2
4	OLOPULEPUA	5
5	PARRIKUMANA	1
6	PULAIN	1
7	LA CAMPANA	2
8	LA LOMA	1
9	WARRUTUI	1
10	FLOR DE LA GUAJIRA	1
11	GARRAPATERO	2
12	ISHIAPA	1
13	LAS AMERICA	1
14	LOS COMUNEROS	1
15	MAICAITO	1
16	PARAGUACHON	1
17	PESUAPA	2
18	PULAIN	1
19	SAN FRANCISCO	3
20	TORRE DE LA MAJAYURA	29
21	YUTAHU	1
22	GALAN	12
	TOTAL	147

Fuente: Oficina de Información Programa de Nutrición PIC 2015





Grafica No. 2. BUSQUEDA ACTIVA COMUNITARIA

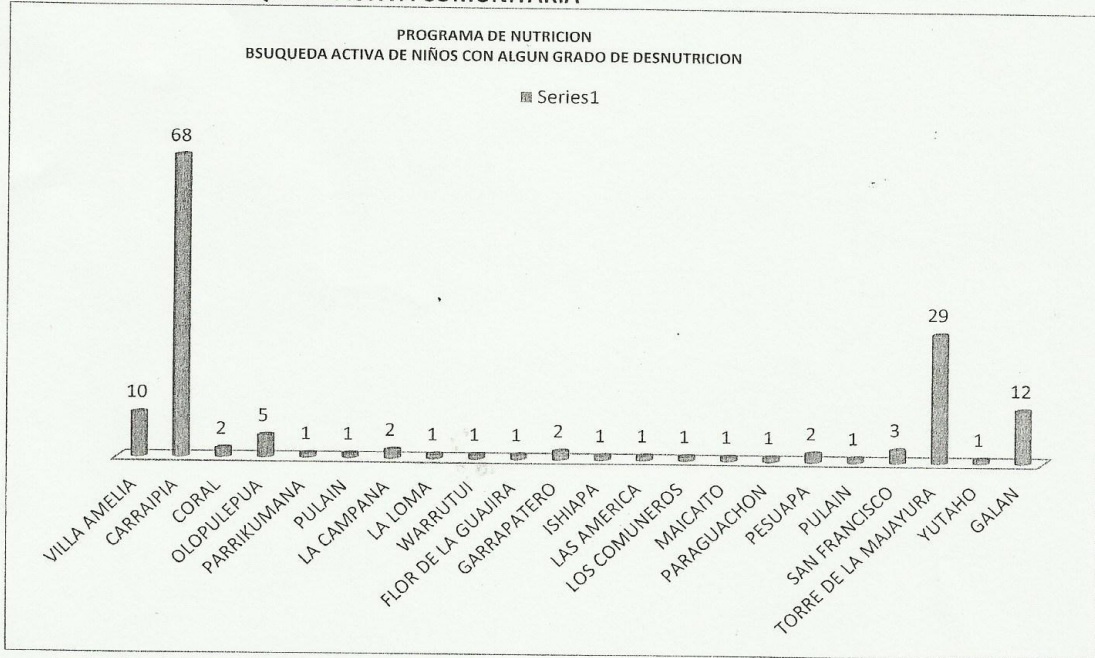

Fuente: Oficina de Información Programa de Nutrición PIC 2015





ACTIVIDADES EJECUTADAS

✓ PRINCIPALES LOGROS.

Durante el periodo comprendido del mes 01 de Junio a 02 de Diciembre el proyecto de FORTALECIMIENTO DE PROYECTOS DE NUTRICION EN EL MUNICIPIO DE MAICAO AÑO 2015. En convenio entre el MUNICIPIO DE MAICAO Y IPSI SUMUYWAJAT se obtuvieron avances importantes para la implementación del mismo con aras de seguir brindando a los niños y niñas una mejor atención y alimentación para su desarrollo.

DESCRIPCIÓN ESTRATEGIA O ACTIVIDADES DEL PROYECTO

1.1.1. REALIZAR LA CARACTERIZACIÓN DE LA POBLACIÓN VULNERABLE NO VINCULADA AL SGSSS.

EN EL MES DE JUNIO SE LE SOLICITO DE LA BASE DE DATOS DE AFILIADOS DE LOS NIÑOS NO ASEGURADOS EN EL MUNICIPIO DE MAICAO A LA OFICINA DE ASEGURAMIENTO CON UN TOTAL DE **14.906 SEGÚN BSE DE DATOS REGIMEN SUBSIDIADO** DISTRIBUIDO POR CATEGORÍA DE SEXO, NIÑOS UN TOTAL: **7.613** NIÑAS UN TOTAL: **7.293**.

Grafica No. 1 BASE DE DATOS SGSSS.

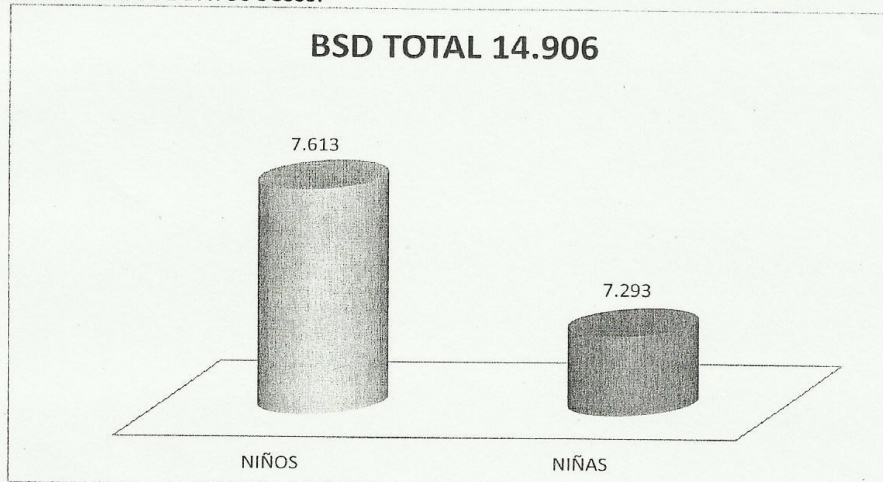

Doctor:
EGAR PAZ OSPINO
Gerente
IPS INDIGENA SUMUYWAJAT
E. S. D

ASUNTO: INFORME COORDINACIÓN ASISTENCIAL CORRESPONDENTE A LA VIGENCIA 2015.

Apreciado Gerente:

Mediante este documento presento, informe que contiene los principales resultados y gestión realizada por la Coordinación Asistencial y su áreas adscritas en materia de oportunidad, accesibilidad y pertinencia en la prestación de servicios, e indicadores de salud, así mismo en lo correspondiente al reporte de informes a las entidades contratantes y organismos de control . Con el fin de proporcionarle los insumos necesarios para dar cumplimiento a la Rendición de Cuentas de la IPS INDIGENA SUMUYWAJAT para vigencia 2015, de conformidad a lo dispuesto en la Ley 1438 de 2011. Artículo 109. "Obligatoriedad de audiencias públicas de Entidades Promotoras de Salud y Empresas Sociales del Estado. Todas las Entidades Promotoras de Salud y Empresas Sociales del Estado del sector salud y las Instituciones Prestadoras de Salud públicas, tienen la obligación de realizar audiencias públicas, por lo menos una vez al año, con el objeto de involucrar a los ciudadanos y organizaciones de la sociedad civil en la formulación, ejecución, control y evaluación de su gestión. Para ello deberán presentar sus indicadores en salud, gestión financiera, satisfacción de usuarios y administración"

PRESTACION DE SERVICIOS

Durante el año 2015 se atendieron por morbilidad 37.079 afiliados en los servicios de consulta externa ambulatoria de la IPSI, distribuidos así:

Servicio	Atenciones	Oportunidad
Medicina general	21.513 = 58%	1
Odontología	10.154 = 27%	1
Psicología	2.727 = 8%	1
Nutrición	2.685 = 7%	1
TOTAL	37.079 = 100%	

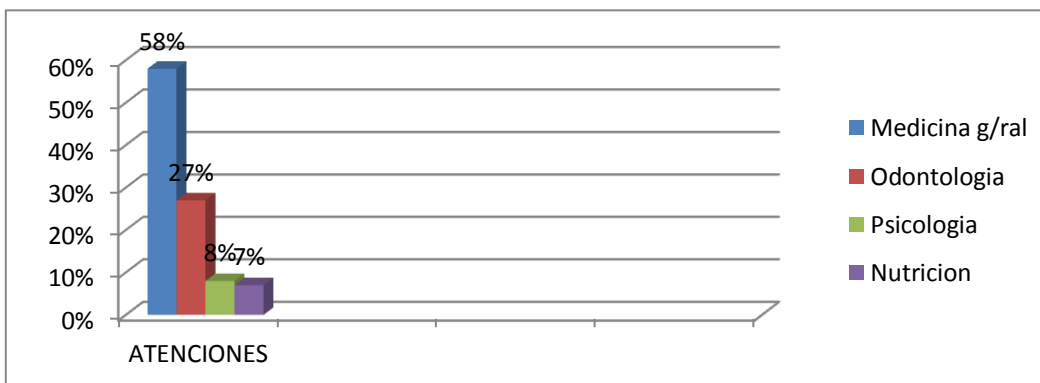

Se desarrollaron acciones de seguimiento y evaluación entre las que se destacan las siguientes:

Seguimiento a la calidad en la prestación de servicios mediante auditorías concurrentes y desarrollo de comités institucionales.

Visitas domiciliarias a los pacientes de promoción y prevención

Acompañamiento a otras complejidades apacientes indígenas y no indígenas

Desarrollo de jornadas de salud extramural en la zona rural, donde se encuentran afiliados de la PSI.

Construcción de las acciones de mejoras correspondientes y el seguimiento a la misma.

Educación continua a los usuarios, mediante charlas, encaminadas principalmente a los derechos y deberes, y servicios a cargo de la IPSI.

Ejecución del Plan de Intervenciones Colectivas -PIC- sobre Nutrición, Entorno Saludable y Salud Oral en el Municipio de Maicao.

En la gestión de la prestación de servicios de salud a cargo de la IPSI durante, la vigencia 2015, de desarrollaron las siguientes actividades y acciones asistenciales:

ITEMS	ACTIVIDADES	AÑO 2015	AÑO 2014
1	Actividades de Promoción y Prevención a cargo de la IPSI, según Resolución 412 de 2000	21.694	27.883
Con relación a las actividades desarrolladas en el año 2014, las actividades de promoción y prevención en al año 2015 disminuyeron en 6.189, a razón que el año 2014, se fortalecieron las acciones de demanda inducida en la institución.			
2	Número de actividades de salud oral, según Resolución 412 de 2000	10.154	18.946
3	Número de controles de Enfermería	6.030	5.253
4	Numero de exámenes de laboratorio realizados y entregados	20.904	22.363
5	Número de pacientes de crecimiento y desarrollo, de	891	417

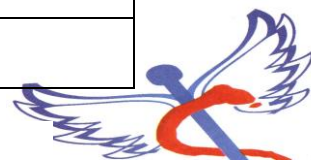

	estos cuantos ingresaron antes de los 2 años	Una IPS con sentido humano			
6	Número de pacientes crónicos en el programa:	2.217		2.183	
	Pacientes con HTA	1.632		1.730	
	Pacientes diabéticos	585		453	
	Pacientes crónicos controlados	1.089		1.615	
7	Numero de citologías tomadas y entregadas	1.371		2.041	
8	Numero de citologías con hallazgos anormales	32		31	
9	Número de Ingresos a Control prenatal	1152		992	
10	Comportamiento de la referencia de los pacientes	2.350		2.768	
11	Numero de análisis de las PQR	3.889		3.148	
12	Acciones de salud domiciliarias : número de visitas	84			
13	Número de visitas en busca de gestantes	40			
14	Numero de comunidades y número de usuarios atendidos en jornadas extramurales	N° comunidades	Pacientes atendidos	N° comunidades	Pacientes atendidos
		24	968	40	1.010

DIFERENCIA AÑOS 2014 - 2015

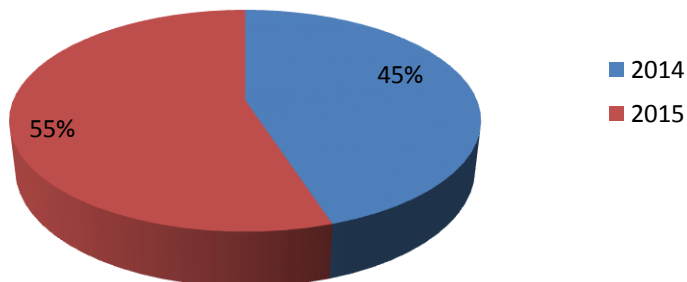

TOTAL DE ATENCION:

AÑO 2014= 75082

AÑO 2015= 90833



MODELO DE ATENCION DE LA PRESTACION DE SERVICIOS

La definición del modelo de atención de la IPSI SUMUWAJAT parte de la comprensión del enfoque diferencial aplicado en la institución para la prestación de servicios de salud, la integralidad de las acciones y la experiencia obtenida a través de los años en la atención de la medicina tradicional y occidental.

Este modelo permite definir la forma como se organizan los recursos para la atención de salud desde la perspectiva del servicio a los usuarios y familias, incluyendo las funciones asistenciales y logísticas requeridas, que permitan el fácil acceso y continuidad a la atención de la comunidad acorde con sus necesidades, usos y costumbres.

LA IPSI reconoce que la atención en salud no es la acción individual de un profesional de la salud, sino la acción sistémica en el cual interactúan equipos de salud multidisciplinarios que coordinan su trabajo diario en acciones comunicativas que permitan la identificación de las necesidades y expectativas de las partes interesadas, apoyados en una gestión clínica pertinente, un ambiente físico adecuado y procesos administrativos oportunos, que orienten el desarrollo de acciones para minimizar el riesgo presente en la atención y garanticen en todo momento la seguridad del paciente.

Este modelo permite garantizar la salud de nuestros afiliados, con permanente dedicación al cuidado de la salud, a partir de un modelo preventivo que involucra a todos los actores, siendo el principal de ellos nuestro usuario, así mismo disponemos de los recursos de manera estructurada para procurar que el usuario y su familia reciban una atención humanizada, oportuna y segura; promoviendo la disminución del riesgo de enfermar y cuando se presente la enfermedad tenga la mayor probabilidad de recuperación/o rehabilitación.

La principal característica de nuestro modelo de atención es la interculturalidad, que la cual reconoce que el sistema médico occidental por sí solo, no es capaz de satisfacer todas las necesidades de salud que presenta la población, lo que implica concebir la medicina tradicional como una alternativa de solución, la cual tiene un amplio desarrollo y eficiencia en la población indígena y no indígena; en este sentido, estamos en el proceso de construcción e implementación de un Modelo de Atención Integral e Intercultural en salud en la comunidad de Aipian, ubicada en el km 6 vía antigua Uribí, acorde con la necesidades y características socio culturales de la población indígena de la etnia wayuu, desde un enfoque más integral que incluya aspectos biomédicos, espirituales, religiosos y culturales.

En el centro de Atención integral e intercultural de Aipian atendemos medicina occidental mediante jornadas de salud extramurales los martes y jueves, con el fin de ofrecerle al usuario, además de la complementariedad terapéutica, el acceso los servicios de salud.



Para la atención en salud, en la IPSI SUMUYWAAT se desarrollan acciones en salud INTRAMURALES Y EXTRAMURALES, conformadas por personal asistencial interdisciplinario, idóneo y adecuado a los servicios habilitados por la institución.

PORTAFOLIO DE SERVICIOS

- Atención médica por consulta externa
- Apoyo Diagnóstico: Laboratorio Clínico, de Cito histología e Imagenología.
- Acciones de educación y promoción de la salud
- Acciones de prevención de la enfermedad y protección específica
- Actividades de Prevención de la salud en Planificación familiar y cáncer de cérvix
- Atención Integral odontológica
- Atención preventiva en salud Oral
- Suministro de medicamentos descritos en el Manual de terapéutica del POS
- Atención en Medicina Tradicional

SISTEMA UNICO DE INFORMACION PARA LA CALIDAD

El sistema de calidad para la información, tiene con finalidad la obtención de la información generada en otros componentes del sistema de garantía de la calidad. A partir de los datos generados por la IPSI hemos reportado en los términos de ley los siguientes informes:

Nombre del Informe	Oportunidad	Norma que lo reglamenta	Entidad a quien se reporta
Indicadores de Calidad	Mensual	Circular Externa 057 de 2009	EPSI ANAS WAYUU
Circula Única Alerta Temprana	Mensual	Circular Externa 057 de 2009	EPSI ANAS WAYUU
Medicamentos excepcionales	Mensual	Resolución 1604 del 2013	EPSI ANAS WAYUU
Condiciones y procedimientos para la disposición de información periódica y sistemática de la gestión de las ips publicas	Trimestral/Semestral	Decreto 2193 de 2014	SUPERSALUD
Asignación de citas	Mensual	Resolución 1552 del 2013	EPSI ANAS WAYUU
Sistema de Información para la	Semestral	Resolución 1446 del 2006	SUPERSALUD

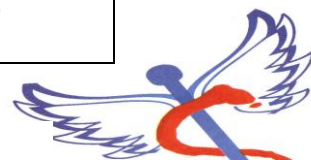

Calidad	Una IPS con sentido humano		
Régimen de actividad de protección	Mensual	Resolución 4505 del 2012	EPSI ANAS WAYUU
reporte relacionado con el registro de las actividades de Promoción y prevención y enfermedades de interés en salud pública	Mensual	Resolución 4505 de 2012	EPSI ANAS WAYUU
Reporte de los casos de niños y niñas con diagnóstico de desnutrición aguda	Diario	Circular 005 de 2016	SUPERSALUD

PRINCIPALES 10 CAUSAS DE MORBILIDAD

ITEM	CODIGO	DIAGNOSTICO
1	J00X	RINOFARINGITIS AGUDA (RESFRIADO COMUN)
2	I10X	HIPERTENSION ESENCIAL (PRIMARIA)
3	A09X	DIARREA Y GASTROENTERITIS DE PRESUNTO ORIGEN INFECCIOSO
4	R51X	CEFALEA
5	J039	AMIGDALITIS AGUDA, NO ESPECIFICADA
6	J22X	INFECCION AGUDA NO ESPECIFICADA DE LAS VIAS RESPIRATORIAS INFERIORES
7	N771	VAGINITIS, VULVITIS Y VULVOVAGINITIS EN ENFERMEDADES INFECCIOSAS Y PARASITARIAS CLASIFICADAS EN OTRA PARTE
8	N390	INFECCION DE VIAS URINARIAS, SITIO NO ESPECIFICADO
9	R103	DOLOR LOCALIZADO EN OTRAS PARTES INFERIORES DEL ABDOMEN
10	B349	INFECCION VIRAL, NO ESPECIFICADA

INFRAESTRUCTURA FISICA

En relación con el fortalecimiento destinado a la prestación de servicios de salud se desarrollaron los mantenimientos establecidos en el plan de mantenimiento diseñado por la IPSI vigencia 2015, priorizando los espacios de atención médica de la institución.





ACCIONES DE MEJORA SUGERIDAS

Fortalecimiento de la infraestructura para la prestación de servicios
Fortalecimiento de equipos médicos
Procesos de capacitación talento humano
Fortalecer la integración de los servicios Extramurales con los Intramurales para garantizar una atención completa y resolutive
Fortalecimiento de los sistemas de información
Fortalecimiento y mejoramiento de los registros asistenciales (Rips, historias clínicas)

MISION

Ofrecer a nuestros usuarios servicios eficaces que permitan satisfacer sus necesidades y expectativas, con sentido humano y ética profesional, al igual que el conocimiento tradicional de la medicina Wayuu.

VISION

Ser la IPS Indígena líder en la prestación de servicios de salud y medicina tradicional Wayuu, con la participación activa de nuestros profesionales, con calidad humana trabajando con énfasis en la investigación y aplicación de la medicina tradicional Wayuu.

POLITICAS DE CALIDAD

La IPSI es una empresa comprometida con la comunidad bajo el enfoque de mejoramiento continuo, manteniendo capacitado al personal, optimizando el uso de recursos.



ORGANIGRAMA



Linea de Mando _____
Linea Staff - - - - -

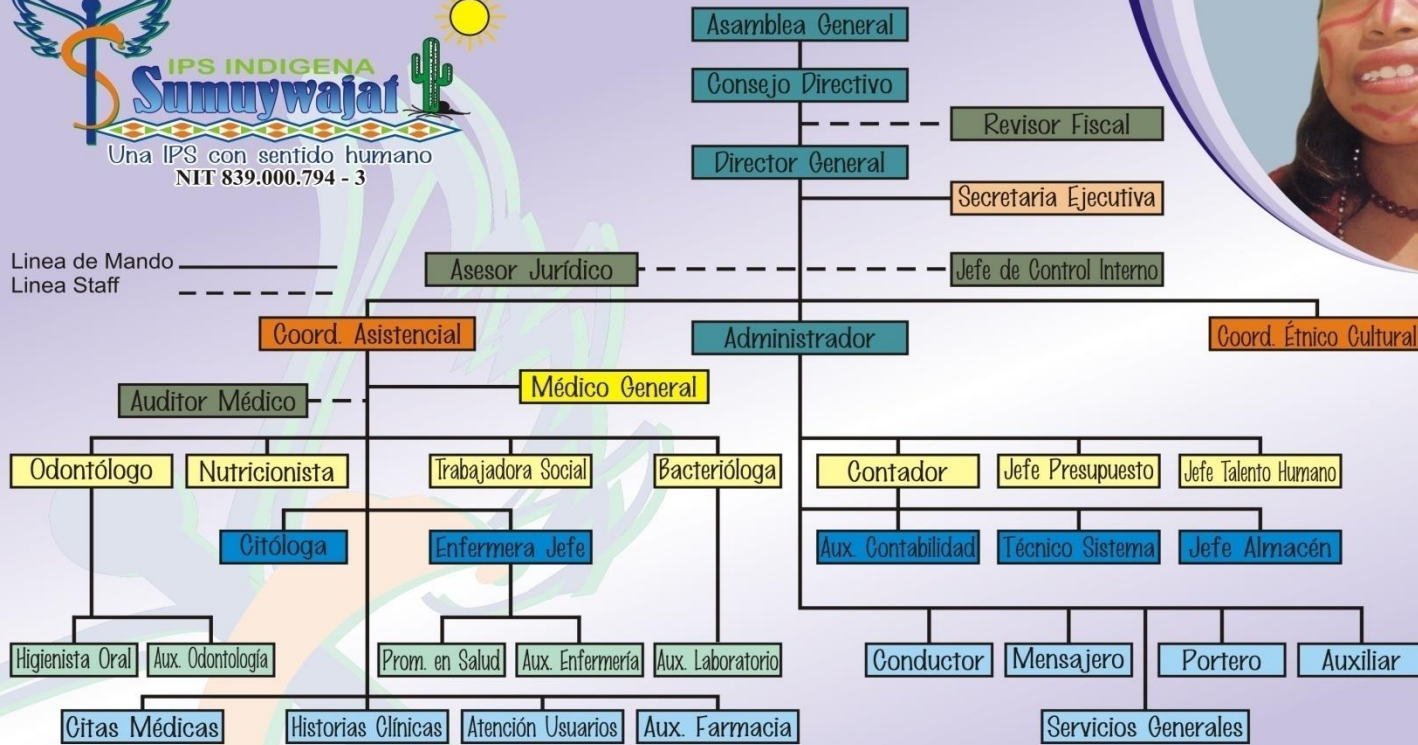

Calle 16 No.20-47 Barrio El Carmen - Telefax: (095) 725 0876 E-mail: sumuywajatjgp@hotmail.com
Maicao - La Guajira - Colombia



GESTION.

INFORMES DE GESTION:

INFORMES DE LOS ENTES DE CONTROL QUE VIGILAN A LA ENTIDAD:

ESTADO DE LA PLANTA DE PERSONAL Y NUMERO DE CONTRATISTAS.

La planta de personal esta efectuada por dos tipos de contratos que son:

- POR CONTRATOS DE TRABAJO:

El cual para el año 2015 se efectuaron 29 contratos.

15 de ellos fueron para la parte asistencial y 14 para la parte administrativa.

- POR PRESTACION DE SERVICIOS:

El cual para el año 2015 se efectuaron 44 contratos.

32 de ellos fueron en la parte asistencial y 12 en la parte administrativa.

**FUNCIONAMIENTO DEL PROGRAMA SALUD OCUPACIONAL:
LOGROS EN LA EJECUCION DEL COMITÉ, PRINCIPALES AVANCES EN
MEDICINA PREVENTIVA, AVANCES EN HIGIENE Y SEGURIDAD
INDUSTRIAL, PRINCIPALES AVANCES EN RIESGOS BIOLÓGICOS,
ERGONÓMICOS, QUÍMICOS Y FÍSICOS.**

Se encuentran creados comités.

El del PROGRAMA DE SALUD OCUPACIONAL Cabe resaltar que para el último trimestre dicho programa fue cambiado por el hoy conocido como SISTEMA DE GESTION DE SEGURIDAD Y SALUD EN EL TRABAJO, (SGSST)

El cual ya para este año en curso (2016) se está empezando a implementar.

En el comité de medicina preventiva únicamente se realizo un cronograma de ARL el cual no de le dio ejecución.



En higiene y seguridad industrial si existe un manual el cual los funcionarios de nuestra institución han tratado de cumplir su objetivo.

En riesgos biológicos, ergonómicos, químicos y físicos existe un manual.

PRINCIPALES AVANCES EN EL COMITÉ DE BIENESTAR SOCIAL.

El comité esta creada para el año 2015.

GRADO DE EJECUCION DEL PLAN DE CAPACITACION.

Para el año 2015 el personal de la IPSI SUMUYWAJAT se encuentra actualizado en temas de interés para el buen funcionamiento de nuestra institución ya que en varias ocasiones fue invitado a capacitaciones tales como:

- Lineamientos técnicos para la atención integrada de los niños y niñas menores de 5 años con desnutrición aguda como lo establece la RESOLUCION 5406 del 5015.
- Adoptar e implementar la Norma Internacional de Información Financiera para Pymes (NIIF PIMES) Emitidas por el Consejo de Normas Internacionales de Contabilidad.

GRADO DE AVANCE EN INDUCCION Y REINDUCCION AL PERSONAL.

Existe un manual que especifica el objetivo principal de la inducción y reinducción al personal de la IPS SUMUYWAJAT.

CUANTOS REPORTES ENTREGO A LAS ENTIDADES DE VIGILANCIA Y CONTROL DEL ESTADO E INDICAR FECHA OPORTUNA DE ENTREGA, REPORTAR EN QUE FECHA FUE ENTREGADO Y COPIA DEL RESIVIDO.

Hasta la fecha en esta área de Control Interno y parte de Talento Humano, se han entregado 3 informes vigentes al año 2015 los cuales son:

- INFORME EJECUTIVO ANUAL:
El cual fue presentado de manera oportuna el 27 de febrero del presente año, al ente de control del Departamento Administrativo de la Función Pública (DAFP).

Las fechas estipuladas por el gobierno nacional de vigilancia y control son del 1 al 29 de Febrero Anualmente.



- INFORME EVALUACION CONTROL INTERNO CONTABLE. CONSOLIDADOR DE HACIENDA E INFORMACION PUBLICA - CHIP:
El cual fue presentado de manera oportuna el 29 de febrero del presente Año. A la CGN como unidad administrativa especial correspondiente al cuarto trimestre del año 2015 (octubre - Diciembre).

- INFORME ANUAL DERECHOS DE AUTOR:
El cual fue presentado de manera oportuna el 17 de Marzo del presente año a la unidad administrativa especial DIRECCION NACIONAL DE DERECHO DE AUTOR como lo indica la ley 603 del 2.000.
Las fechas estipuladas para presentar este informe son los primeros 15 días del mes de Marzo Anualmente.

NOTA: anexo copia de certificados de informes enviados del año vigente 2015.



CERTIFICADO DE RECEPCION DE INFORMACION

La Dirección de Control Interno y Racionalización de Trámites del Departamento Administrativo de la Función Pública, certifica que el Representante Legal de la Entidad relacionada a continuación, presentó electrónicamente la Encuesta de MECI VIGENCIA 2015.

Dicha información fue gestionada, elaborada y presentada en las fechas establecidas a través del Aplicativo MECI de acuerdo a la Circular No.100-01 de 2016 del Departamento Administrativo de la Función Pública.

Entidad : I.P.S. ASOCIACION DE AUTORIDADES TRADICIONALES
WAYUU SUMUYWAJAT
Representante Legal : EGAR PAZ OSPINO
Jefe de Control Interno: SABRINA TORRES MORENO
Radicado Informe Ejecutivo No:979
Fecha de Reporte:27/02/2016 11:51:17 a.m.

En constancia firma,

MARÍA DEL PILAR GARCÍA GONZÁLEZ
Directora de Control Interno y Racionalización de Trámites

"Tú sirves a tu país, nosotros te servimos a ti"
Carrera 6a No. 12-62. Teléfono: 334 4080 Fax: 341 0515, línea gratuita 018000 917 770, Pagina
web: www.funcionpublica.gov.co,
Email: webmaster@funcionpublica.gov.co, Bogotá D.C, Colombia



Consolidado x Entidades x Entidades x Outlook.com x New Tab x MyWay x MyWay x Informa Alt x MyWay x

www.chip.gov.co/chip_11/index.htm

Aplicaciones: ANAS WAYUWU EPSI Problema con el OD... FOSYGA - Fondo de... Organízate mejor co... www.google.com El Santo Rosario - M... Coronilla de la Divin... Círculos marcadores

Sistema CHIP

Web Entidad

MINHACIENDA CORADURIA

Cuentas Claras, Estado Transparente.

Historico de Envios

220244430 - I.P.S. Asociación de Autoridades Tradicionales Wayuu Sumuywajat

Estado: ACTIVO
SubEstado: NINGUNO

Categoría	Periodo	Formulario	Fecha Revisión Contable	Fecha Envío Entidad	Estado	Medio	Tipo
CONTROL INTERNO CONTABLE	2015-01-12	CGN2007_CONTROL_INTERNO_CONTABLE	2015-02-27 12:33:38	2015-02-27 20:33:33	Completado	WEB	Historico

Datos de la Entidad
 Operaciones Razones
 Consultas
 Datos de Entidad
 Historico Envios
 Boleas
 Sistema
 Procesos
 Tutorial
 Ayuda
 Salir

Consolidado x Entidades x Entidades x Outlook.com x New Tab x MyWay x MyWay x Informa Alt x MyWay x

www.chip.gov.co/chip_11/index.htm

Aplicaciones: ANAS WAYUWU EPSI Problema con el OD... FOSYGA - Fondo de... Organízate mejor co... www.google.com El Santo Rosario - M... Coronilla de la Divin... Círculos marcadores

Sistema CHIP

Web Entidad

MINHACIENDA CORADURIA

Cuentas Claras, Estado Transparente.

Reporte de Información

Entidad: I.P.S. Asociación de Autoridades Tradicionales Wayuu Sumuywajat Ambito: GENERAL C.I.C.
 Categoría: CONTROL INTERNO CONTABLE Período: 2015-01-12
 Formulario: CGN2007_CONTROL_INTERNO_CONTABLE

CODIGO	NOMBRE	CALIFICACION ACTIVO (RANGO)	OBSERVACIONES	PROMEDIO POR ACTIVACIONES	CALIFICACION POR ETAPAS (RANGO)	CALIFICACION DEL SISTEMA (RANGO)	Nivel
1	EVALUACION DEL CONTROL INTERNO CONTABLE						4.2

Datos de la Entidad
 Operaciones Razones
 Consultas
 Datos de Entidad
 Historico Envios
 Boleas
 Sistema
 Procesos
 Tutorial
 Ayuda
 Salir



184 select * from informes where nit+correo = '839000794-3sabrina-1720@hotmail.com'

● Su informe ha sido recibido; como constancia puede imprimir este mensaje

Informe recibido	
a. Datos Entidad Remitente	
Entidad:	IPS INDIGENA SUMUYWAJAT
NIT:	839000794-3
Orden:	Territorial
Departamento:	La Guajira
Ciudad:	Maicao
Sector:	SECTOR SALUD
Funcionario:	SABRINA TORRES MORENO
Dependencia:	OFICINA DE CONTROL INTERNO
Cargo:	JEFE DE CONTROL INTERNO
Correo electrónico:	sabrina- 1720@hotmail.com
b. Datos del Informe	
1. Con cuántos equipos cuenta la entidad?	13
2. El software instalado en todos los equipos se encuentra debidamente licenciado? :	Si
3. De forma concreta, por favor describa los mecanismos de control que se han implementado en su entidad	Contamos con un ingeniero de sistemas que se encarga de restringir el acceso al servidor por



17/3/2016

200.31.21.201/desarrollo/Informes_software/registra_informes_software.asp

para evitar que los usuarios instalen programas o aplicativos que no cuenten con la licencia respectiva.	medio de contraseñas o claves las cuales solo el ingeniero tiene conocimiento del password.
4. De forma concreta, describa por favor cuál es el destino final que se le da al software dado de baja en su entidad.	Se levanta un acta de descargue para darle de baja del inventario y se le entrega al almacenista de la entidad.





Para cualquier observación por favor escribir a cinterno@derechodeautor.gov.co



DATOS GENERALES

Código - Nombre Institución	4443000260 - IPS INDIGENA SUMUYWAJAT
Nivel de Atención	1
Carácter de la Entidad	INDIGENA
Empresa Social del Estado	NO
Departamento	La Guajira
Municipio	MAICAO
Año convenio de Reestructuración	0
NIT	839000794 - 3
Naturaleza Jurídica	PUBLICO
Dirección	CALLE 16 No. 20- 47
Teléfono(s)	095 725 0876
Correo Electrónico Institucional	sumuywajat_ips@hotmail.com
Correo Electrónico Opcional	roger_gl2005@hotmail.com
La entidad está intervenida?	NO
Reporta a:	(La Guajira) SECRETARIA DEPARTAMENTAL DE SALUD

[Información Gerente](#)
[Medidas Especiales](#)
[Plan de Gestión](#)
[Evaluación Plan de Gestión](#)

 Grabar
  Buscar
  Elimina
  Ayuda

UNIDADES DEPENDIENTES

4443000260 IPS INDIGENA SUMUYWAJAT Año: 2015

 Excel
  Word
  Texto

1 registro(s) encontrado(s).

Código Unidad	Unidad	Municipio	Tipo
444300026001	IPS INDIGENA SUMUWAJAT	MAICAO	CENTRO DE SALUD

 Grabar
  Nuevo
  Buscar
  Eliminar
  Ayuda



INGRESOS

4443000260 IPS INDIGENA SUMUYWAJAT		Año: 2015		
Excel	Word	Texto		
Cuenta	Definitivo	Reconocido	Recaudado vigencia actual	recaudado vigencias anteriores
Disponibilidad inicial	31.946.090	31.946.090	31.946.090	0
Ingresos corrientes	2.517.612.645	2.517.604.642	2.517.604.642	37.053.043
...Venta de servicios de salud	2.517.612.645	2.517.604.642	2.517.604.642	37.053.043
.....Régimen Subsidiado	2.161.388.308	2.161.388.305	2.161.388.305	37.053.043
.....Régimen Contributivo	0	0	0	0
.....Atención a población pobre en lo no cubierto con subsidios a la demanda	2.000	0	0	0
.....Población pobre no afiliada al Régimen Subsidiado	2.000	0	0	0
.....SOAT (diferentes a Fosyga)	0	0	0	0
.....FOSYGA	0	0	0	0
.....Plan de Intervenciones Colectivas (antes PAB)	354.419.337	354.416.337	354.416.337	0
.....Otras ventas de servicios de Salud	1.803.000	1.800.000	1.800.000	0
.....Cuotas de recuperación (Vinculados)	0	0	0	0
.....Cuotas moderadoras y copagos	0	0	0	0
.....Otras ventas de servicios de salud	1.803.000	1.800.000	1.800.000	0
...Total Aportes (No ligados a la venta de servicios)	0	0	0	0
.....Aportes de la nación No ligados a la venta de servicios	0	0	0	0
.....Aportes de la Nación para el Programa de Saneamiento Fiscal y Financiero (Excluye FONSAET)	0	0	0	0
.....FONSAET -Fondo de Salvamento y Garantía del Sector Salud-	0	0	0	0
.....Otros Aportes de la Nación no ligados a la venta de servicios de salud	0	0	0	0
.....Aportes del departamento/distrito No ligados a la venta de servicios	0	0	0	0
.....Aportes patronales -Art. 75 de la Ley 1769 de 2015 (No cruzados con facturación por servicios prestados al Departamento/Distrito)	0	0	0	0
.....Aportes del Departamento/Distrito para el Programa de Saneamiento Fiscal y Financiero	0	0	0	0
.....Otros aportes del Departamento/Distrito no ligados a la venta de servicios de salud	0	0	0	0
.....Aportes del municipio No ligados a la venta de servicios	0	0	0	0
.....Aportes patronales -Art. 75 de la Ley 1769 de 2015 (No cruzados con facturación por servicios prestados al Municipio)	0	0	0	0
.....Aportes del Municipio para el Programa de Saneamiento Fiscal y Financiero	0	0	0	0
.....Otros aportes del Municipio no ligados a la venta de servicios de salud	0	0	0	0
...Otros ingresos corrientes	0	0	0	0
Ingresos de capital	61.860.311	61.860.311	61.860.311	0
Otros ingresos	1.690.726	1.690.726	1.690.726	0
Cuentas por cobrar Otras vigencias	40.879.169	37.053.043	0	37.053.043
Total de ingresos	2.653.988.941	2.650.154.812	2.613.101.769	37.053.043

GASTOS

4443000260 IPS INDIGENA SUMUYWAJAT		Año: 2015			
Excel	Word	Texto			
Concepto	Definitivo	Compromiso	obligaciones	Pago vigencia actual	pago vigencias anteriores
GASTOS DE FUNCIONAMIENTO	2.180.738.768	2.180.735.768	2.180.735.768	2.127.190.466	72.016.578
...GASTOS DE PERSONAL	1.244.063.950	1.244.063.950	1.244.063.950	1.219.863.779	45.193.262
.....Gastos de Personal de Planta	597.449.954	597.449.954	597.449.954	592.064.370	9.606.080
.....Servicios personales asociados a la nómina	449.500.075	449.500.075	449.500.075	444.590.891	7.081.880
.....Sueldos personal de nómina	336.045.943	336.045.943	336.045.943	331.487.959	7.081.880
.....Horas extras, dominicales y festivos	0	0	0	0	0
.....Otros conceptos de servicios personales asociados a la nómina	113.454.132	113.454.132	113.454.132	113.102.932	0
.....Contribuciones inherentes a la nómina	147.949.879	147.949.879	147.949.879	147.473.479	2.524.200
.....Servicios personales indirectos	646.613.996	646.613.996	646.613.996	627.799.409	35.587.182
...GASTOS GENERALES	936.671.818	936.671.818	936.671.818	907.326.687	26.823.316
.....Adquisición de bienes	110.022.130	110.022.130	110.022.130	109.276.888	13.856.221
.....Adquisición de servicios (diferentes a mantenimiento)	463.106.672	463.106.672	463.106.672	442.954.215	5.170.977
.....Mantenimiento	128.422.603	128.422.603	128.422.603	126.338.542	7.796.118
.....Servicios públicos	59.928.092	59.928.092	59.928.092	59.928.092	0
.....Impuestos y Multas	3.729.818	3.729.818	3.729.818	3.729.818	0
.....Otros	171.462.503	171.462.503	171.462.503	165.099.132	0
...TRANSFERENCIAS CORRIENTES	3.000	0	0	0	0
.....Pago directo de pensionados o jubilados	0	0	0	0	0
.....Otras transferencias corrientes	3.000	0	0	0	0
GASTOS DE OPERACION COMERCIAL Y PRESTACION DE SERVICIOS	332.488.819	332.487.819	332.487.819	268.580.253	0
...Medicamentos	236.945.809	236.945.809	236.945.809	189.658.703	0
...De comercialización (compra de ByS para la venta diferentes a medicamentos)	95.542.010	95.542.010	95.542.010	78.921.550	0
...De prestación de servicios (compra de ByS para prestación de servicios diferentes a medicamentos)	1.000	0	0	0	0
INVERSION	11.051.865	11.051.865	11.051.865	11.051.865	0
DEUDA PUBLICA	170.658.903	170.658.903	170.658.903	170.658.903	0
CUENTAS POR PAGAR (Vigencias anteriores)	72.825.258	72.825.258	72.825.258	0	72.016.578
TOTAL DE GASTOS	2.767.763.613	2.767.759.613	2.767.759.613	2.577.481.487	72.016.578
Disponibilidad Final	-113.774.672	-117.604.801	0	35.620.282	-34.963.535



FACTURACIÓN

4443000260 IPS INDIGENA SUMUYWAJAT Año: 2015									
<input type="button" value="Excel"/> <input type="button" value="Word"/> <input type="button" value="Texto"/>									
Tipo de Pagador	Contratado	Facturado	Glosa Inicial (Objeciones)	Glosado Definitivo	Recaudo Vigencia Actual	Recaudo Vigencias Anteriores	Total	Recaudado	
Régimen Contributivo	0	0	0	0	0	0	0	0	
Régimen Subsidiado	1.834.089.881	2.189.977.857	0	28.589.552	2.161.388.305	37.053.043	2.198.441.348	0	
Población Pobre en lo No Cubierto con Subsidios a la Demanda	0	0	0	0	0	0	0	0	
...Población Pobre no afiliada al Régimen Subsidiado	0	0	0	0	0	0	0	0	
...Servicios No POSS de la Población Afiliada al Régimen Subsidiado	0	0	0	0	0	0	0	0	
SOAT (Diferentes a Fosyga)	0	0	0	0	0	0	0	0	
FOSYGA	0	0	0	0	0	0	0	0	
Plan de intervenciones colectivas (antes PAB)	354.416.337	354.416.337	0	0	354.416.337	0	354.416.337	0	
Otras Ventas de Servicios de Salud	1.800.000	1.800.000	0	0	1.800.000	0	1.800.000	0	
Total venta de servicios de salud	2.190.306.218	2.546.194.194	0	28.589.552	2.517.604.642	37.053.043	2.554.657.685	0	

CARTERA POR DEUDOR

4443000260 IPS INDIGENA SUMUYWAJAT Año: 2015									
<input type="button" value="Excel"/> <input type="button" value="Word"/> <input type="button" value="Texto"/>									
RÉGIMEN CONTRIBUTIVO									
Subconcepto	Hasta 60	De 61 a 90	De 91 a 180	De 181 a 360	Mayor 360	Total por Cobrar con Facturación Radicada	Facturación Pendiente de Radicar	Glosa Inicial (Objeciones Pendientes)	
...EPS del régimen contributivo en liquidación	0	0	0	0	0	0	0	0	0
SUBTOTAL CONTRIBUTIVO	0	0	0	0	0	0	0	0	0
RÉGIMEN SUBSIDIADO									
Subconcepto	Hasta 60	De 61 a 90	De 91 a 180	De 181 a 360	Mayor 360	Total por Cobrar con Facturación Radicada	Facturación Pendiente de Radicar	Glosa Inicial (Objeciones Pendientes)	Giro directo regimen subsidiado
...EPSI04-Entidad Promotora de Salud "Anas Wayuu"	0	0	0	0	0	0	563.355.821	0	559.529.694
...EPS-ARS del régimen subsidiado en liquidación	0	0	0	0	0	0	0	0	0
SUBTOTAL SUBSIDIADO	0	0	0	0	0	0	563.355.821	0	559.529.694
SOAT ECAT									
Subconcepto	Hasta 60	De 61 a 90	De 91 a 180	De 181 a 360	Mayor 360	Total por Cobrar con Facturación Radicada	Facturación Pendiente de Radicar	Glosa Inicial (Objeciones Pendientes)	Giro previo Fosyga ECAT
...Aseguradoras en liquidación	0	0	0	0	0	0	0	0	0
SUBTOTAL SOAT-ECAT	0	0	0	0	0	0	0	0	0
ATENCIÓN A LA POBLACIÓN POBRE NO CUBIERTA CON SUBSIDIOS A LA DEMANDA - SECRETARÍAS DEPARTAMENTALES									
Subconcepto	Hasta 60	De 61 a 90	De 91 a 180	De 181 a 360	Mayor 360	Total por Cobrar con Facturación Radicada	Facturación Pendiente de Radicar	Glosa Inicial (Objeciones Pendientes)	
SUBTOTAL POBL. POBRE (SECR. DPTALES)	0	0	0	0	0	0	0	0	0
ATENCIÓN A LA POBLACIÓN POBRE NO CUBIERTA CON SUBSIDIOS A LA DEMANDA SECRETARÍAS MUNICIPALES - DISTRITALES									
Subconcepto	Hasta 60	De 61 a 90	De 91 a 180	De 181 a 360	Mayor 360	Total por Cobrar con Facturación Radicada	Facturación Pendiente de Radicar	Glosa Inicial (Objeciones Pendientes)	
SUBTOTAL POBL. POBRE (SECR. MPLES / DISTRITALES)	0	0	0	0	0	0	0	0	0
OTROS DEUDORES POR VENTA DE SERVICIOS DE SALUD									
Subconcepto	Hasta 60	De 61 a 90	De 91 a 180	De 181 a 360	Mayor 360	Total por Cobrar con Facturación Radicada	Facturación Pendiente de Radicar	Glosa Inicial (Objeciones Pendientes)	
SUBTOTAL OTROS DEUDORES POR VENTA DE SERVICIOS DE SALUD	0	0	0	0	0	0	0	0	0
OTROS DEUDORES POR CONCEPTOS DIFERENTES A VENTA DE SERVICIOS DE SALUD									
Subconcepto	Hasta 60	De 61 a 90	De 91 a 180	De 181 a 360	Mayor 360	Total por Cobrar con Facturación Radicada	Facturación Pendiente de Radicar	Glosa Inicial (Objeciones Pendientes)	
...OTROS DEUDORES	16.150	0	0	0	0	16.150	0	0	0
SUBTOTAL CONCEPTO DIFERENTE A VENTA DE SS	16.150	0	0	0	0	16.150	0	0	0
TOTAL DE CARTERA									
Subconcepto	Hasta 60	De 61 a 90	De 91 a 180	De 181 a 360	Mayor 360	Total por Cobrar con Facturación Radicada	Facturación Pendiente de Radicar	Glosa Inicial (Objeciones Pendientes)	Giro directo regimen subsidiado Fosyga ECAT
TOTAL	16.150	0	0	0	0	16.150	563.355.821	0	559.529.694



PASIVOS

4443000260 IPS INDIGENA SUMUYWAJAT		Año: 2015	
Concepto	Saldo Mayor a 360 Días	Saldo Menor a 360 Días	Total
...SERVICIOS PERSONALES	0	76.686.079	76.686.079
.....Nómina	0	0	0
.....Cesantías	0	29.246.206	29.246.206
.....Prestaciones sociales	0	25.719.286	25.719.286
.....Pensiones y prestaciones económicas por pagar	0	0	0
.....Otras deudas laborales	0	2.906.000	2.906.000
.....Servicios personales indirectos	0	18.814.587	18.814.587
...CUENTAS POR PAGAR	0	109.675.692	109.675.692
.....Proveedores	0	94.173.119	94.173.119
.....Aportes patronales y parafiscales	0	12.555.870	12.555.870
.....Servicios públicos	0	0	0
.....Avances y anticipos recibidos (2450) y Recursos recibidos en administración (2453)	0	0	0
.....Otras cuentas por pagar	0	2.946.703	2.946.703
...OPERACIONES DE FINANCIAMIENTO E INSTRUMENTOS DERIVADOS	0	156.937.320	156.937.320
...BONOS PENSIONALES	0	0	0
...VENTAS POR CUENTA DE TERCEROS	0	0	0
...COBRO CARTERA DE TERCEROS	0	0	0
...RECAUDOS POR CLASIFICAR (Consignaciones Sin Identificar)	0	0	0
...OTROS RECAUDOS A FAVOR DE TERCEROS	0	0	0
...INGRESOS RECIBIDOS POR ANTICIPADO -VENTAS- (291007)	0	0	0
...OTROS INGRESOS RECIBIDOS POR ANTICIPADO (Diferentes a la 291007)	0	0	0
...PASIVOS ESTIMADOS	0	0	0
.....Provisión para contingencias	0	0	0
.....Provisión para prestaciones sociales	0	0	0
.....Provisión para pensiones	0	0	0
.....Provisión para bonos pensionales	0	0	0
.....Provisiones diversas	0	0	0
...OTROS PASIVOS (se incluyen las cuentas diferentes a las anteriores)	0	0	0
TOTAL PASIVO	0	343.299.091	343.299.091

MECANISMOS DE PAGO

4443000260 IPS INDIGENA SUMUYWAJAT		Año: 2015							
Comprador	Capitacion Contratado	Capitacion Recaudado	Evento Contratado	Evento Recaudado	Paquete Contratado	Paquete Recaudado	Otra Contratado	Otra Recaudado	
Régimen Contributivo	0	0	0	0	0	0	0	0	
Régimen Subsidiado	1.834.089.881	2.161.388.305	0	0	0	0	0	0	
Población pobre en lo no cubierto con subsidios a la demanda	0	0	0	0	0	0	0	0	
Total	1.834.089.881	2.161.388.305	0	0	0	0	0	0	

ESTADO DE ACTIVIDAD

4443000260 IPS INDIGENA SUMUYWAJAT		Año: 2015	
Concepto	Valor	Concepto	Valor
INGRESOS OPERACIONALES	2.546.194.194		
...42 VENTA DE BIENES	0		
.....4210 Venta de Bienes Comercializados (421060 y 421061)	0		
...43 VENTAS DE SERVICIOS	2.546.194.194		
.....4312 Venta de servicios de salud	2.546.194.194		
.....439512 (-) Devoluciones, rebajas y descuentos en venta de SS (No incluye glosas)	0		
...6 COSTO DE VENTAS Y OPERACION	1.228.041.026		
...62 COSTO DE VENTAS DE BIENES	0		
.....6210 Costo de Ventas de Bienes Comercializados (621023 y 621024)	0		
...63 COSTO DE VENTA DE SERVICIOS	1.228.041.026		
.....6310 Servicios de Salud	1.228.041.026		
MARGEN BRUTO	1.318.153.168		
(-) GASTOS DE OPERACION	1.149.717.873		
...51 DE ADMINISTRACION	1.086.999.068		
.....5101 Sueldos y salarios GA	436.336.891		
.....5102 Contribuciones Imputadas GA	0		
.....5103 Contribuciones efectivas GA	47.837.645		
.....5104 Aportes sobre la nómina GA	8.922.465		
.....5111 Gastos generales (No incluye excedentes)	590.363.633		
.....5120 Impuestos, contribuciones y tasas GA	3.538.434		
...53 PROVISIONES, DEPRECIACIONES Y AMORTIZACIONES	62.718.805		
.....Provisiones	0		
.....Depreciación	62.718.805		
.....Amortizaciones	0		
EXCEDENTE O DEFICIT OPERACIONAL	168.435.295		
...428 Otras Transferencias	0		
...47 Operaciones Interinstitucionales	0		
...48 OTROS INGRESOS	5.607.733		
.....4805 Financieros	41.737		
.....4808 Otros Ingresos Ordinarios (diferentes a la 480822)	0		
.....480822 Margen en la contratación de servicios de salud	0		
.....4810 Extraordinarios	5.565.996		
.....4815 Ajuste de ejercicios anteriores	0		
...55 Gasto Público Social	0		
...57 Operaciones Interinstitucionales	0		
...58 OTROS GASTOS	74.447.782		
.....5805 Financieros	44.092.531		
.....5808 Otros gastos ordinarios (diferentes a la 580802 y a la 580814)	1.428.200		
.....580802 Pérdida en retiro de activos (incluye glosas definitivas)	28.589.552		
.....580814 Margen en la contratación de los servicios de salud	0		
.....5810 Extraordinarios	12.269		
.....5815 Ajuste de ejercicios anteriores	324.840		
EXCEDENTE O DEFICIT DEL EJERCICIO	99.595.266		



PRODUCCIÓN

4443000260 IPS INDIGENA SUMUYWAJAT		Año: 2015						
Variable	Pob.	Pobre	No Aseg.	No POSS	Subsidiado	Contributivo	Otros	Total
Dosis de biológico aplicadas	0	0	0	0	0	0	0	0
Controles de enfermería (Atención prenatal / crecimiento y desarrollo)	0	0	3,245	0	0	0	0	3,245
Otros controles de enfermería de PYP (Diferentes a atención prenatal - Crecimiento y desarrollo)	0	0	1,663	0	0	0	0	1,663
Citologías cervicovaginales tomadas	0	0	1,371	0	0	0	0	1,371
Consultas de medicina general electivas realizadas	0	0	21,517	0	0	0	0	21,517
Consultas de medicina general urgentes realizadas	0	0	0	0	0	0	0	0
Consultas de medicina especializada electivas realizadas	0	0	0	0	0	0	0	0
Consultas de medicina especializada urgentes realizadas	0	0	0	0	0	0	0	0
Otras consultas electivas realizadas por profesionales diferentes a médico, enfermero u odontólogo (Incluye Psicología, Nutricionista, Optometría y otras)	0	0	5,261	0	0	0	0	5,261
Total de consultas de odontología realizadas (valoración)	0	0	891	0	0	0	0	891
Número de sesiones de odontología realizadas	0	0	5,279	0	0	0	0	5,279
Total de tratamientos terminados (Paciente terminado)	0	0	375	0	0	0	0	375
Sellantes aplicados	0	0	2,578	0	0	0	0	2,578
Superficies obturadas (cualquier material)	0	0	2,734	0	0	0	0	2,734
Exodoncias (cualquier tipo)	0	0	418	0	0	0	0	418
Partos vaginales	0	0	0	0	0	0	0	0
Partos por cesárea	0	0	0	0	0	0	0	0
Total de egresos	0	0	0	0	0	0	0	0
...Egresos obstétricos (partos, cesáreas y otros egresos obstétricos)	0	0	0	0	0	0	0	0
...Egresos quirúrgicos (Sin incluir partos, cesáreas y otros egresos obstétricos)	0	0	0	0	0	0	0	0
...Egresos no quirúrgicos (No incluye salud mental, partos, cesáreas y otros egresos obstétricos)	0	0	0	0	0	0	0	0
...Egresos salud mental	0	0	0	0	0	0	0	0
Pacientes en Observación	0	0	0	0	0	0	0	0
Pacientes en Cuidados Intermedios	0	0	0	0	0	0	0	0
Pacientes Unidad Cuidados Intensivos	0	0	0	0	0	0	0	0
Total de días estancia de los egresos	0	0	0	0	0	0	0	0
...Días estancia de los egresos obstétricos (Partos, cesáreas y otros obstétricos)	0	0	0	0	0	0	0	0
...Días estancia de los egresos quirúrgicos (Sin incluir partos, cesáreas y otros obstétricos)	0	0	0	0	0	0	0	0
...Días estancia de los egresos No quirúrgicos (No incluye salud mental, partos, cesáreas y otros obstétricos)	0	0	0	0	0	0	0	0
...Días estancia de los egresos salud mental	0	0	0	0	0	0	0	0
Días estancia Cuidados Intermedios	0	0	0	0	0	0	0	0
Días estancia Cuidados Intensivos	0	0	0	0	0	0	0	0
Total de días cama ocupados	0	0	0	0	0	0	0	0
Total de días cama disponibles	0	0	0	0	0	0	0	0
Total de cirugías realizadas (Sin incluir partos y cesáreas)	0	0	0	0	0	0	0	0
...Cirugías grupos 2-6	0	0	0	0	0	0	0	0
...Cirugías grupos 7-10	0	0	0	0	0	0	0	0
...Cirugías grupos 11-13	0	0	0	0	0	0	0	0
...Cirugías grupos 20-23	0	0	0	0	0	0	0	0
Exámenes de laboratorio	0	0	20,904	0	0	0	0	20,904
Número de imágenes diagnósticas tomadas	0	0	815	0	0	0	0	815
Número de sesiones de terapias respiratorias realizadas	0	0	0	0	0	0	0	0
Número de sesiones de terapias físicas realizadas	0	0	0	0	0	0	0	0
Número de sesiones de otras terapias (sin incluir respiratorias y físicas)	0	0	0	0	0	0	0	0
Número de visitas domiciliarias, comunitarias e institucionales -PIC-	0	0	0	0	0	0	0	0
Número de sesiones de talleres colectivos -PIC-	0	0	0	0	0	0	0	0

RECURSOS HUMANOS

4443000260 IPS INDIGENA SUMUYWAJAT		Año: 2015									
Cargo	Perfil Ocupacional	Nivel	Tipo	Clasificación del Cargo	Inscrito	Asig. Básica Mensual del Cargo	Horas Día del Cargo	No. Cargos Aprobados en el Plan del Cargo	No. Cargos Ocupados (31 Dic)	No. Vacantes	Costo Total Causado en el Año de los Cargos
Almacenista General	Almacenista General	PROFESIONAL	APOYO	Periodo Fijo		800.000	8	1	1	0	15.292.016
Auxiliar Administrativo	Otro	ASISTENCIAL	APOYO	Periodo Fijo		644.350	8	1	1	0	12.547.066
Auxiliar Administrativo	Otro	ASISTENCIAL	APOYO	Periodo Fijo		644.350	8	1	1	0	17.240.053
Auxiliar Administrativo	Otro	ASISTENCIAL	APOYO	Periodo Fijo		644.350	8	1	1	0	12.525.280
Auxiliar Administrativo	Otro	ASISTENCIAL	APOYO	Periodo Fijo		644.350	8	1	1	0	12.481.822
Auxiliar Administrativo	Otro	ASISTENCIAL	APOYO	Periodo Fijo		644.350	8	1	1	0	12.327.643
Auxiliar Administrativo	Otro	ASISTENCIAL	APOYO	Periodo Fijo		644.350	8	1	1	0	11.962.348
Auxiliar Area Salud	Auxiliar en Enfermería	ASISTENCIAL	OPERATIVO	Periodo Fijo		650.000	8	1	1	0	13.515.819
Auxiliar Area Salud	Auxiliar en Salud Oral	ASISTENCIAL	OPERATIVO	Periodo Fijo		650.000	8	1	1	0	12.194.274
Auxiliar Area Salud	Auxiliar en Salud Oral	ASISTENCIAL	OPERATIVO	Periodo Fijo		650.000	8	1	1	0	12.600.674
Auxiliar Area Salud	Información En Salud	ASISTENCIAL	OPERATIVO	Periodo Fijo		650.000	8	1	1	0	12.603.639
Auxiliar Area Salud	Laboratorio Clínico	ASISTENCIAL	OPERATIVO	Periodo Fijo		650.000	8	1	1	0	12.732.006
Auxiliar Area Salud	Otro	ASISTENCIAL	OPERATIVO	Periodo Fijo		700.000	8	1	1	0	12.898.976
Auxiliar Area Salud	Promotor	ASISTENCIAL	OPERATIVO	Periodo Fijo		650.000	8	1	1	0	12.518.810
Gerente Empresa Social del Estado	Gerente Empresa Social del Estado	DIRECTIVO	APOYO	Periodo Fijo		3.800.000	8	1	1	0	91.381.700
Jefe de Oficina	Control Interno	DIRECTIVO	APOYO	Periodo Fijo		1.500.000	8	1	1	0	23.882.253
Lider Programa (Operativo)	Area asistencial	PROFESIONAL	OPERATIVO	Periodo Fijo		3.000.000	8	1	1	0	69.658.200
Médico General	Medicina General	PROFESIONAL	OPERATIVO	Periodo Fijo		2.400.000	8	1	1	0	41.752.809
Odontólogo	Odontología	PROFESIONAL	OPERATIVO	Periodo Fijo		1.400.000	8	1	1	0	25.353.666
Profesional Universitario	Profesional Universitario	PROFESIONAL	APOYO	Periodo Fijo		1.000.000	8	1	1	0	19.404.147
Profesional Universitario	Profesional Universitario	PROFESIONAL	APOYO	Periodo Fijo		2.000.000	8	1	1	0	34.411.067
Profesional Universitario	Profesional Universitario	PROFESIONAL	APOYO	Periodo Fijo		2.200.000	8	1	1	0	41.020.199
Profesional Universitario Area Salud	Bacteriólogo y Laboratorista Clínico	PROFESIONAL	OPERATIVO	Periodo Fijo		1.400.000	8	1	1	0	25.458.201
Secretario	Secretario	ASISTENCIAL	APOYO	Periodo Fijo		650.000	8	1	1	0	12.710.600
Técnico Administrativo	Otro	TECNICO	APOYO	Periodo Fijo		675.000	8	1	1	0	13.572.206
Técnico Area Salud	Regencia de Farmacia	TECNICO	OPERATIVO	Periodo Fijo		800.000	8	1	1	0	15.404.640
TOTAL								26	26	0	597.449.954



PASIVO PRESTACIONAL

4443000260		IPS INDIGENA SUMUYWAJAT			Año: 2015		
Excel		Word		Texto			
Concepto	Cantidad Afiliados	FNA	Cantidad Pensiones	Respuesta	1er año	2do año	3er año
Número de funcionarios sin retroactividad de cesantías	26	3	0		0	0	0
Número de funcionarios con retroactividad de cesantías	0	0	0		0	0	0
Número de pensionados directos	0	0	0		0	0	0
Valor anual mesadas pensionales	0	0	0		0	0	0
Tiene la obligación de asumir pensiones de jubilación de sus trabajadores? (1=Si, 0=No)	0	0	0	NO	0	0	0
Número estimado de trabajadores a pensionar	0	0	0		0	0	0
Valor anual estimado de las mesadas pensionales	0	0	0		0	0	0

Grabar Buscar Eliminar Ayuda

FORMULARIO DE INFRAESTRUCTURA DE LA SEDE

4443000260		IPS INDIGENA SUMUYWAJAT			Año: 2015		
Excel		Word		Texto			
1 registro(s) encontrado(s).							
Municipio	Código Sede	Nombre	Area Lote	Area Primero	Area Construida		
MAICAO	444300026001	IPS INDIGENA SUMUYWAJAT	1.667	680	680		
TOTAL			1.667	680	680		

Grabar Nuevo Buscar Eliminar Ayuda

- Relación de todas las entidades que vigilan y los mecanismos de control que existen al interior y al exterior para hacer un seguimiento efectivo sobre la gestión de la misma.
 - Concepto de los informes de los organismos que controlan la entidad. Plan de acción de la entidad ante la calificación.



NUMERO	NOMBRE DEL TRABAJADOR	OBJETO	MODALIDAD	DURACION	ALOR	ESTADO
001	JOSEGA GONZALEZ		Indefinido			En Ejecucion
002	EGAR PAZ		Posecion			En Ejecucion
003	DUNIA CALAO DIAZ	Jefe de Presupuesto	Definido	02/01/2015 hasta 31/12/2015	\$12,000,000	Terminado
004	NIVALDO ENRIQUE DAZA BLANCHAR	Jefe de almacen y mantenimiento	Definido	02/01/2015 hasta 31/12/2015	\$9,600,000	Terminado
005	KATLIN OMAIRA SUAREZ PINTO	Auxiliar contable	Definido	02/01/2015 hasta 31/12/2015	\$8,100,000	Terminado
006	ANTONIO JARARIYU	Mensajero	Definido	02/01/2015 hasta 31/12/2015	\$7,732,000	Terminado
007	MAVIS RODRIGUEZ	Aux servicios generales	Definido	02/01/2015 hasta 31/12/2015	\$7,732,000	Terminado
008	MONICA ZARATE	Aux servicios generales	Definido	02/01/2015 hasta 31/12/2015	\$7,732,000	Terminado
009	ORLANDO DIAZ	Portero	Definido	02/01/2015 hasta 31/12/2015	\$7,732,000	Terminado
010	STELLA BURGOS	Coordinadora Asistencial	Definido	02/01/2015 hasta 31/12/2015	\$26,400,000	Terminado
011	OMARIS OJEDA	Bacteriologa	Definido	02/01/2015 hasta 31/12/2015	\$16,800,000	Terminado
012	MARIA JOSE COTES	Odontologa	Definido	02/01/2015 hasta 31/12/2015	\$16,800,000	Terminado
013	YALIME ALANDETE	Higienista Oral	Definido	02/01/2015 hasta 31/12/2015	\$7,800,000	Terminado
014	SIRLEY MARQUEZ	Regente de farmacia	Definido	02/01/2015 hasta 31/12/2015	\$9,600,000	Terminado
015	YICELA ANAYA	Aux de Enfermeria	Definido	02/01/2015 hasta 31/12/2015	\$7,800,000	Terminado
016	LUCIA EPIAYU EPIAYU	Auxiliar de enfermeria	Indefinido	02/01/2015 hasta 31/12/2015	\$7,800,000	En Ejecucion
017	ESTEBANA MARGARITA PAJARO	Promotora de salud	Indefinido	02/01/2015 hasta 31/12/2015	\$7,800,000	En Ejecucion
018	NELSY NAVARRO COMAS	Auxiliar de atencion al cliente	Indefinido	02/01/2015 hasta 31/12/2015	\$7,800,000	En Ejecucion
019	DUVER TORRES	Auxiliar de odontologia	Indefinido	02/01/2015 hasta 31/12/2015	\$7,800,000	En Ejecucion
020	ANDRES GONZALEZ	Jefe de P y P Medicina Tradicional	Definido	02/01/2015 hasta 31/12/2015	\$26,400,000	Terminado
021	SANDRA BARRIOS	Secretaria Ejecutiva	Definido	02/01/2015 hasta 30/06/2015	\$3,900,000	Terminado
022	PRACEDIS NAVAS	Control Interno	Definido	02/01/2015 hasta 30/06/2015	\$9,000,000	Terminado
023	NEIBER RIOS	Asignacion de Citas	Definido	02/01/2015 hasta 30/06/2015	\$4,200,000	Terminado
024	DONATO GONZALEZ	Conductor	Definido	02/01/2015 hasta 30/06/2015	\$3,866,100	Terminado
P- 025	MARGARITA SERPA	Asistente Administrativo	Contrato de P.S.P.	02/01/2015 hasta 30/06/2015	\$4,432,000	Terminado
P- 026	AURA SIOSI	Patologa	Contrato de P.S.P.	02/01/2015 hasta 30/06/2015	\$3,360,000	Terminado



P- 027	EDUARDO NORIEGA	Microbiologo	Contrato de P.S.P.	02/01/2015 hasta 30/06/2015	\$4,800,000	Terminado
P- 028	OSVALDO RONCALLO	Ecografias obstetricas	Contrato de P.S.P.	02/01/2015 hasta 30/06/2015	\$9,600,000	Terminado
P- 029	OSCAR PEREZ	Apoyo de gestion etnica	Contrato de P.S.P.	02/01/2015 hasta 30/06/2015	\$16,800,000	Terminado
P- 030	MIGUEL ARAGON	Soporte Tecnico de Apoyo a los sistema	Contrato de P.S.P.	02/01/2015 hasta 31/03/2015	\$5,100,000	Terminado
P- 031	ROBERTO MIRANDA	Auditor Medico	Contrato de P.S.P.	02/01/2015 hasta 30/06/2015	\$10,020,000	Terminado
P- 032	ROGER GONZALEZ	Contador	Contrato de P.S.P.	02/01/2015 hasta 30/06/2015	\$6,672,000	Terminado
P- 033	LEIDA LAITANO	Gestora Social	Contrato de P.S.P.	02/01/2015 hasta 30/06/2015	\$5,400,000	Terminado
P- 034	SERGIO GALVIS	tecnico de sistemas	Contrato de P.S.P.	02/01/2015 hasta 31/03/2015	\$2,166,000	Terminado
P- 035	MORELA HERNANDEZ	Ingeniera Ambiental	Contrato de P.S.P.	02/01/2015 hasta 31/03/2015	\$2,100,000	Terminado
P- 036	KATHERINE PUSHAINA	Apoyo gestion equipo extramural	Contrato de P.S.P.	02/01/2015 hasta 30/06/2015	\$4,332,000	Terminado
P- 037	CELIA LOPEZ	Seguimiento de la base de datos y sistema	Contrato de P.S.P.	02/01/2015 hasta 30/06/2015	\$9,000,000	Terminado
P- 038	YELMIS BERTIS	Profesional de Apoyo a la gestion asistencial	Contrato de P.S.P.	02/01/2015 hasta 30/06/2015	\$12,000,000	Terminado
M-039	MIGUEL ARAGON	Mantenimiento preventivo de equipos de comp	contrato mantenimiento	02/01/2015 hasta 31/03/2015	\$2,000,000	Terminado
M-040	VICTOR CEBALLOS OCAMPO	Mantenimiento de muebles y puertas	contrato mantenimiento	02/01/2015 hasta 30/06/2015	\$4,000,000	Terminado
M-041	DIOSELIN BRITO / TECNICO HOSPITALARIO	Mantenimiento de equipos medicos	contrato mantenimiento	02/01/2015 hasta 30/06/2015	\$6,000,000	Terminado
M-042	EDINSON BAÑOS / AIRES REFRIVALLE	Mantenimiento de aires	contrato mantenimiento	02/01/2015 hasta 30/06/2015	\$7,500,000	Terminado
M-043	ARMANDO RODRIGUEZ	Mantenimiento preventivo de fotocopiadora	contrato mantenimiento	02/01/2015 hasta 30/06/2015	\$1,800,000	Terminado
M-044	ORLANDO GUTIERREZ	Mantenimiento de equipis de	contrato	02/01/2015 hasta 30/06/2015	\$2,000,000	Terminado



			mantenimiento			
M-045	MILTON MEZA	Mantenimiento de redes hidraulicas	contrato mantenimiento	02/01/2015 hasta 30/06/2015	\$2,000,000	Terminado
M-046	SAMUEL PINTO	Mantenimiento de redes electricas	contrato mantenimiento	02/01/2015 hasta 30/06/2015	\$4,000,000	Terminado
M-047	JAMEL BONILLA	Mantenimiento Fumigacion contra plagas	contrato mantenimiento	02/01/2015 hasta 30/06/2015	\$3,600,000	Terminado
M-048	SOENIA GONZALEZ GONZALEZ (Pasipamana)	Mantenimiento de infraestructura	contrato mantenimiento	02/01/2015 hasta 30/06/2015	\$10,300,000	Terminado
A-049	CARMEN ESPAÑA	Arrendamiento de equipos de laboratorio	Contrato arrendamiento	02/01/2015 hasta 30/06/2015	\$ 600,000	Terminado
A-050	ALEXIS ARREDONDO	Arrendamiento de equipos de laboratorio	Contrato arrendamiento	02/01/2015 hasta 30/06/2015	\$ 900,000	Terminado
A-051	KETTY TORREZ	Arrendamiento de equipos de laboratorio	Contrato arrendamiento	02/01/2015 hasta 28/02/2015	\$ 300,000	Terminado
A-052	ANDRES GONZALEZ	Arredamiento de vehiculo, Extramural	Contrato arrendamiento	02/01/2015 hasta 30/06/2015	\$33,000,000	Terminado
A-053	ANDRES GONZALEZ	Arredamiento de vehiculo, IPS	Contrato arrendamiento	02/01/2015 hasta 30/06/2015	\$31,200,000	Terminado
R-H-054	OBAR REDONDO/ASEO Y SALUD	Servicio de recoleccion de desechos	Contrato de P.S.P.	02/01/2015 hasta 30/06/2015	\$2,700,000	Terminado
V-055	LUIS ALBERTO ORDOÑEZ/LAOS SEGURIDAD	Servicio de vigilancia	Contrato de P.S.P.	02/01/2015 hasta 30/06/2015	\$19,200,000	Terminado
S-056	JUAN CARLOS DAWD/DROGUERIA UNO A	Suministro de medicamentos por evento	Contrato suministro	02/01/2015 hasta 30/06/2015	\$5,400,000	Terminado
S-057	MARIA ALEJANDRA GARCES/PAGUE MENOS	Sunimistro de elementos de aseo y cafeteria	Contrato suministro	02/01/2015 hasta 30/06/2015	\$7,200,000	Terminado
S-058	NURI GARCES/COMPUEXPRESS	Suministro de papeleria y utiles de oficicna	Contrato suministro	02/01/2015 hasta 30/06/2015	\$9,600,000	Terminado
S-059	DAIRO RAMOS PLATA/GRAFICAS DEL CARIBE	Suministro de papeleria preimpresa	Contrato suministro	02/01/2015 hasta 30/06/2015	\$7,200,000	Terminado
S-060	ROSA LANA O RIOS/AGUA LA FRONTERA	Suministro de agua potable	Contrato suministro	02/01/2015 hasta 30/06/2015	\$ 540,00	Terminado
S-061	ELICERIO PAZ/FERRETERIA MAICAO	Suministro de materiales electricos	Contrato suministro	02/01/2015 hasta 30/06/2015	\$5,000,000	Terminado



S-062	WILMER RIOS BOLIVAR	Suministro de agua a las comunidades	Contrato suministro	02/01/2015 hasta 30/06/2015	\$38,400,000	Terminado
P-070	NORMAN GAMBOA	Asesor juridico	Contrato de P.S.P.	02/01/2015 hasta 30/06/2015	\$12,000,000	Terminado
P-071	JOSE FERNANDO GUEVARA	Revisor fiscal	Contrato de P.S.P.	02/01/2015 hasta 31/03/2015	\$3,600,000	Terminado
P-072	KETTY TORREZ	Citohistologa	Contrato de P.S.P.	02/01/2015 hasta 30/06/2015	\$2,359,000	Terminado
A-073	MARCOS IBARRA	Aprendiz Sena	Contrato Aprendiz	02/01/2015 hasta 19/08/2015	\$4,918,538	Terminado
74						
P-075	MARILIN VALDEVALQUEZ	Auxiliar de enfermeria	Contrato de P.S.P.	05/01/2015 hasta 30/06/2015	\$4,235,733	Terminado
P-076	JENNIFER RUDAS	Nutricionista	Contrato de P.S.P.	05/01/2015 hasta 30/06/2015	\$4,693,333	Terminado
P-077	YULEIDIS DIAZ	Psicologa	Contrato de P.S.P.	05/01/2015 hasta 30/06/2015	\$5,866,667	Terminado
P-078	JONALETH VILLADIEGO	Medico- morbilidad	Contrato de P.S.P.	05/01/2015 hasta 30/06/2015	\$11,875,000	Terminado
P-079	JENIFER FRANCO	Medico- morbilidad	Contrato de P.S.P.	05/01/2015 hasta 30/06/2015	\$11,250,000	Terminado
P-080	DANIELA MARGARITA NAVARRO	Medico- morbilidad	Contrato de P.S.P.	05/01/2015 hasta 30/06/2015	\$11,125,000	Terminado
P-081	IRINA DIAZ	Medico PYP	Contrato de P.S.P.	05/01/2015 hasta 30/06/2015	\$9,375,000	Terminado
P-082	HUGO BEDOYA	Medico- morbilidad	Contrato de P.S.P.	05/01/2015 hasta 30/06/2015	\$8,706,249	Terminado
P-083	LEIVIS RIOS TORRES	Enfermera Jefe	Contrato de P.S.P.	06/01/2015 hasta 31/03/2015	4,816,000	Terminado
084	WILFRIDO GONZALEZ	Aux servicios generales	Definido	07/01/2015 hasta 30/06/2015	\$3,737,230	Terminado
085						
P-086	DEWARD NIEVES	Medico- morbilidad	Contrato de P.S.P.	13/01/2015 hasta 31/03/2015	\$4,062,500	Terminado
087	ROBERTH SERRANO	Medico- morbilidad	Definido	02/02/2015 hasta 30/06/2015	\$11,000,000	Terminado



088						
P- 089	JOSE PEREZ	Apoyo de gestion etnica	Contrato de P.S.P.	11/03/2015 hasta 30/12/2015	\$27,066,667	Terminado
P- 090	ERIKA CONTRERAS	Citohistologa	Contrato de P.S.P.	24/03/2015 hasta 30/06/2015	\$4,700,000	Terminado
091						
P-092	JOSE FERNANDO GUEVARA	Revisor Fiscal	Contrato de P.S.P.	01/04/2015 hasta 31/12/2015	\$10,800,000	Terminado
P-093	ELI SAUL SANCHEZ GONZALEZ	Portero	Contrato de P.S.P.	01/04/2015 hasta 19/05/2015	\$1,179,267	Terminado
P-094	DEWARD NIEVES	Medico- morbilidad	Contrato de P.S.P.	01/04/2015 hasta 30/06/2015	\$4,687,500	Terminado
P-095	MORELA HERNANDEZ	Ingeniera Ambiental	Contrato de P.S.P.	01/04/2015 hasta 30/06/2015	\$2,100,000	Terminado
P-096	LEIVIS RIOS TORRES	Enfermera Jefe	Contrato de P.S.P.	01/04/2015 hasta 30/06/2015	\$5,100,000	Terminado
097	MARILIN VALDEVALQUEZ	Auxiliar de enfermeria	Definido	01/04/2015 hasta 30/06/2015	\$1,950,000	Terminado
P-098	SERGIO GALVIS	Soporte Tecnico de Apoyo a los sistema	Contrato de P.S.P.	01/04/2015 hasta 30/06/2015	\$7,266,000	Terminado
P-099	YARIZA FERNANDEZ	Medico PYP	Contrato de P.S.P.	15/04/2015 hasta 30/06/2015	\$3,958,333	Terminado
P-100	AMPARO FERNANDEZ IPUANA	Auxiliar de citologia	Contrato de P.S.P.	06/05/2015 hasta 30/06/2015	\$1,191,300	Terminado
P-101	OFELIA SILVA MORRON	Auxliar de odontologia	Contrato de P.S.P.	11/05/2015 hasta 25/06/2015	\$1,419,934	Terminado
P-102	YIMI DE LOS REYES CARRILLO	Odontologo	Contrato de P.S.P.	27/05/2015 hasta 30/06/2015	\$ 991,665	Terminado
P-103	TAYRITH PEREZ IBARRA	Auditora Externa	Contrato de P.S.P.	02/06/2015 hasta 30/09/2015	\$6,000,000	Terminado
P-104	YOMAIRA DIAZ PINTO	Referenre Programa Nutricion	Contrato de P.S.P.	02/06/2015 hasta 01/12/2015	\$18,000,000	Terminado
P-105	EDWIN NORIEGA ACOSTA	Profesional de apoyo tecnico	Contrato de P.S.P.	02/06/2015 hasta 01/12/2015	\$9,000,000	Terminado
S-106	YANIRIS CABALLERO AGUILAR	Agente de salud	Contrato de	02/06/2015 hasta 01/12/2015	\$5,400,000	Terminado



			P.S.P.			
S-107	NEYDIS LARRADA PANA	Agente de salud	Contrato de P.S.P.	02/06/2015 hasta 01/12/2015	\$5,400,000	Terminado
S-108	YERAINY CORREA FRIAS	Agente de salud	Contrato de P.S.P.	02/06/2015 hasta 01/12/2015	\$5,400,000	Terminado
S-109	ROBERTO DIAZ LEBETE	Agente de salud	Contrato de P.S.P.	02/06/2015 hasta 01/12/2015	\$5,400,000	Terminado
S-110	YAIR ALEJANDRO BONIVENTO	Agente de salud	Contrato de P.S.P.	02/06/2015 hasta 01/12/2015	\$5,400,000	Terminado
A-111	GERARDO IGUARAN RODRIGUEZ	Arriendo de Vehiculo	Contrato de P.S.P.	02/06/2015 hasta 01/12/2015	\$34,680,000	Terminado
A-112	LUZ MEIRA BORRERO (Harold Borrero)	Arriendo de Vehiculo	Contrato de P.S.P.	02/06/2015 hasta 01/12/2015	\$34,680,000	Terminado
A-113	LUZ MEIRA BORRERO (Evelio)	Arriendo de Vehiculo	Contrato de P.S.P.	02/06/2015 hasta 01/12/2015	\$34,680,000	Terminado
P-114	ISABEL PEDROZO PEDROZO	Referente Programa Entorno Saludable	Contrato de P.S.P.	02/06/2015 hasta 01/12/2015	\$15,600,000	Terminado
S-115	SILVETH NAVAS BELTRAN	Agente de salud	Contrato de P.S.P.	02/06/2015 hasta 01/12/2015	\$5,400,000	Terminado
S-116	PATRICIA ANGULO ARIZALA	Agente de salud	Contrato de P.S.P.	02/06/2015 hasta 01/12/2015	\$5,400,000	Terminado
S-117	IRINA URECHE GELES	Agente de salud	Contrato de P.S.P.	02/06/2015 hasta 01/12/2015	\$5,400,000	Terminado
S-118	ROSA GUTIERREZ FIGUEROA	Agente de salud	Contrato de P.S.P.	02/06/2015 hasta 01/12/2015	\$5,400,000	Terminado
S-119	GLADYS ROMERO FUENTES	Agente de salud	Contrato de P.S.P.	02/06/2015 hasta 01/12/2015	\$5,400,000	Terminado
A-120	JOSE PEREZ	Arriendo de Vehiculo	Contrato de P.S.P.	02/06/2015 hasta 01/12/2015	\$34,680,000	Terminado
P-121	LILIAN DIAZ ESCOBAR	Referente Programa Salud Oral	Contrato de P.S.P.	02/06/2015 hasta 01/12/2015	\$15,600,000	Terminado
S-122	LILIANA TORCEDILLA VARGAS	Agente de salud	Contrato de P.S.P.	02/06/2015 hasta 01/12/2015	\$5,400,000	Terminado
S-123	LAURA BLANCO AMAYA	Agente de salud	Contrato de P.S.P.	02/06/2015 hasta 01/12/2015	\$5,400,000	Terminado



S-124	EDITH FREYLE CORREA	Agente de salud	Contrato de P.S.P.	02/06/2015 hasta 01/12/2015	\$5,400,000	Terminado
A-125	MARGARITA GARCIA	Arriendo de Vehiculo	Contrato de P.S.P.	02/06/2015 hasta 01/12/2015	\$34,680,000	Terminado
126	SANDRA BARRIOS	Secretaria Ejecutiva	Definido	01/07/2015 hasta 31/12/2015	\$3,900,000	Terminado
127	PRACEDIS NAVAS	Control Interno	Definido	01/07/2015 hasta 31/12/2015	\$9,000,000	Terminado
128	NEIBER RIOS	Asignacion de Citas	Definido	01/07/2015 hasta 31/12/2015	\$4,200,000	Terminado
129	DONATO GONZALEZ	Conductor	Definido	01/07/2015 hasta 31/12/2015	\$3,866,100	Terminado
130	ROBERTH SERRANO	Medico- morbilidad	Definido	01/07/2015 hasta 31/12/2015	\$14,400,000	Terminado
131	MARILIN VALDEVALQUEZ	Auxiliar de enfermeria	Definido	01/07/2015 hasta 31/12/2015	\$3,900,000	Terminado
132	WILFRIDO GONZALEZ	Aux servicios generales	Definido	01/07/2015 hasta 31/12/2015	\$3,866,100	Terminado
M-133	VICTOR CEBALLOS OCAMPO	Mantenimiento de muebles y puertas	contrato mantenimiento	01/07/2015 hasta 31/12/2015	\$4,000,000	Terminado
M-134	DIOSELIN BRITO / TECNICO HOSPITALARIO	Mantenimiento de equipos medicos y cientificos	contrato mantenimiento	01/07/2015 hasta 31/12/2015	\$6,000,000	Terminado
M-135	EDINSON BAÑOS / AIRES REFRIVALLE	Mantenimiento de aires	contrato mantenimiento	01/07/2015 hasta 31/12/2015	\$7,500,000	Terminado
M-136	ARMANDO RODRIGUEZ	Mantenimiento preventivo de fotocopiadora	contrato mantenimiento	01/07/2015 hasta 31/12/2015	\$2,000,000	Terminado
M-137	ORLANDO GUTIERREZ	Mantenimiento de equipis de computacion	contrato mantenimiento	01/07/2015 hasta 31/12/2015	\$2,000,000	Terminado
M-138	MILTON MEZA	Mantenimiento de redes hidraulicas	contrato mantenimiento	01/07/2015 hasta 31/12/2015	\$2,000,000	Terminado
M-139	SAMUEL PINTO	Mantenimiento de redes electricas	contrato mantenimiento	01/07/2015 hasta 31/12/2015	\$4,000,000	Terminado
M-140	JAMEL BONILLA	Mantenimiento Fumigacion contra plagas	contrato mantenimiento	01/07/2015 hasta 31/12/2015	\$3,600,000	Terminado
M-141	SOENIA GONZALEZ GONZALEZ(Pasipamana)	Mantenimiento de infraestructura	contrato mantenimiento	01/07/2015 hasta 31/12/2015	\$20,300,000	Terminado
A-142	CARMEN ESPAÑA	Arrendamiento de equipos de laboratorio	Contrato arrendamiento	01/07/2015 hasta 31/12/2015	\$ 600,000	Terminado
A-143	ALEXIS ARREDONDO	Arrendamiento de equipos de laboratorio	Contrato arrendamiento	01/07/2015 hasta 31/12/2015	\$ 900,000	Terminado



A-144	ANDRES GONZALEZ	Arredamiento de vehiculo, Extramural	Contrato arrendamiento	01/07/2015 hasta 31/12/2015	\$33,000,000	Terminado
A-145	ANDRES GONZALEZ	Arredamiento de vehiculo, IPS	Contrato arrendamiento	01/07/2015 hasta 31/12/2015	\$31,200,000	Terminado
R-H-146	OBAR REDONDO/ASEO Y SALUD	Servicio de recoleccion de desechos	Contrato de P.S.P.	01/07/2015 hasta 31/12/2015	\$2,700,000	Terminado
V-147	LUIS ALBERTO ORDOÑEZ/LAOS SEGURIDAD	Servicio de vigilancia	Contrato de P.S.P.	01/07/2015 hasta 30/09/2015	\$9,600,000	Terminado
S-148	JUAN CARLOS DAWD/DROGUERIA UNO A	Suministro de medicamentos por evento	Contrato suminstro	01/07/2015 hasta 31/12/2015	\$9,000,000	Terminado
S-149	MARIA ALEJANDRA GARCES/PAGUE MENOS	Suministro de elementos de aseo y cafeteria	Contrato suminstro	01/07/2015 hasta 31/12/2015	\$3,000,000	Terminado
S-150	NURI GARCES/COMPUEXPRESS	Suministro de papeleria y utiles de oficna	Contrato suminstro	01/07/2015 hasta 31/12/2015	\$7,200,000	Terminado
S-151	DAIRO RAMOS PLATA/GRAFICAS DEL CARIBE	Suministro de papeleria preimpresa	Contrato suminstro	01/07/2015 hasta 31/12/2015	\$7,200,000	Terminado
S-152	ROSA LANA O RIOS/AGUA LA FRONTERA	Suministro de agua potable	Contrato suminstro	01/07/2015 hasta 31/12/2015	\$ 800,000	Terminado
S-153	ELICERIO PAZ/FERRETERIA MAICAO	Suministro de materiales electricos	Contrato suminstro	01/07/2015 hasta 31/12/2015	\$5,000,000	Terminado
S-154	WILMER RIOS BOLIVAR	Suministro de agua a las comunidades	Contrato suminstro	01/07/2015 hasta 31/10/2015	\$25,600,000	Terminado
P-155	MARGARITA SERPA	Asistente Administrativo	Contrato de P.S.P.	01/07/2015 hasta 30/09/2015	\$2,166,000	Terminado
P-156	AURA SIOSI	Patologa	Contrato de P.S.P.	01/07/2015 hasta 31/12/2015	\$3,360,000	Terminado
P-157	EDUARDO NORIEGA	Microbiologo	Contrato de P.S.P.	01/07/2015 hasta 31/12/2015	\$4,800,000	Terminado
P-158	OSVALDO RONCALLO	Ecografias obstetricas	Contrato de P.S.P.	01/07/2015 hasta 31/12/2015	\$9,600,000	Terminado
P-159	ROGER GONZALEZ	Contador	Contrato de P.S.P.	01/07/2015 hasta 30/09/2015	\$3,336,000	Terminado
P-160	LEIDA LAITANO	Gestora Social	Contrato de P.S.P.	01/07/2015 hasta 30/09/2015	\$2,700,000	Terminado
P-161	JAIDER LUQUE	Elaboracion de catastro fisico hosp	Contrato de	01/07/2015	\$30,000,000	Terminado



			P.S.P.			
P-162	MORELA HERNANDEZ	Ingeniera Ambiental	Contrato de P.S.P.	01/07/2015 hasta 30/09/2015	\$2,100,000	Terminado
P-163	KATHERINE PUSHAINA	Apoyo gestion equipo extramural	Contrato de P.S.P.	01/07/2015 hasta 30/09/2015	\$3,600,000	Terminado
P-164	YELMIS BERTIS	Profesional de Apoyo a la gestion asistencial	Contrato de P.S.P.	01/07/2015 hasta 30/09/2015	\$6,000,000	Terminado
P-165	ERIKA CONTRERAS	Citohistologa	Contrato de P.S.P.	01/07/2015 hasta 30/09/2015	\$3,600,000	Terminado
P-166	JENNIFER RUDAS	Nutricionista	Contrato de P.S.P.	01/07/2015 hasta 30/09/2015	\$2,400,000	Terminado
P-167	YULEIDIS DIAZ	Psicologa	Contrato de P.S.P.	01/07/2015 hasta 30/09/2015	\$3,000,000	Terminado
P-168	JONALETH VILLADIEGO	Medico- morbilidad	Contrato de P.S.P.	01/07/2015 hasta 30/09/2015	\$5,625,000	Terminado
P-169	JENIFER FRANCO	Medico- morbilidad	Contrato de P.S.P.	01/07/2015 hasta 30/09/2015	\$5,625,000	Terminado
P-170	DANIELA MARGARITA NAVARRO	Medico- morbilidad	Contrato de P.S.P.	01/07/2015 hasta 30/09/2015	\$5,625,000	Terminado
P-171	DEWARD NIEVES	Medico- morbilidad	Contrato de P.S.P.	01/07/2015 hasta 30/09/2015	\$5,312,500	Terminado
P-172	YARIZA FERNANDEZ	Medico PYP	Contrato de P.S.P.	01/07/2015 hasta 30/09/2015	\$4,687,500	Terminado
P-173	ROBERTO MIRANDA	Auditor Medico	Contrato de P.S.P.	01/07/2015 hasta 30/09/2015	\$5,010,000	Terminado
P-174	LEIVIS RIOS TORRES	Enfermera Jefe	Contrato de P.S.P.	01/07/2015 hasta 30/09/2015	\$5,100,000	Terminado
P-175	SERGIO GALVIS	Soporte Tecnico de Apoyo a los sistema	Contrato de P.S.P.	01/07/2015 hasta 30/09/2015	\$7,266,000	Terminado
P-176	AMPARO FERNANDEZ IPUANA	Auxiliar de citologia	Contrato de P.S.P.	01/07/2015 hasta 30/09/2015	\$2,166,000	Terminado
P-177	YIMI DE LOS REYES CARRILLO	Odontologo	Contrato de P.S.P.	01/07/2015 hasta 30/09/2015	\$3,031,666	Terminado
P-178	NORMAN GAMBOA	Asesor juridico	Contrato de P.S.P.	01/07/2015 hasta 30/09/2015	\$6,000,000	Terminado



P-179	HUGO BEDOYA	Medico de Morbilidad	Contrato de P.S.P.	01/07/2015 hasta 30/09/2015	\$3,750,000	Terminado
M-178	SERGIO GALVIS	Mantenimiento preventivo de equipos de comp	Contrato mantenimiento	01/07/2015 hasta 30/09/2015	\$2,000,000	Terminado
P-179	KAREN VILORIA	Bacteriologa	Contrato de P.S.P.	01/07/2015 hasta 22/07/2015	\$1,174,000	Terminado
P-180	OSCAR VASQUEZ	Seguimiento base de datos	Contrato de P.S.P.	01/07/2015 hasta 30/09/2015	\$4,500,000	Terminado
P-181	ALEXANDER BRITO	Jefe de almacen y mantenimiento	Contrato de P.S.P.	31/07/2015 hasta 15/09/2015	\$1,840,000	Terminado
182	NADIA COTES VILLA	Jefe de Presupuesto	Definido	01/08/2015 hasta 31/12/2015	\$3,375,000	Terminado
P-183	MAIRA DIAZ	Auxiliar de odontologia	Contrato de P.S.P.	03/08/2015 hasta 30/09/2015	\$ 760,000	Terminado
184						
P-187	KATLEEN CONTRERAS FERNANDEZ	Auxiliar administrativo	Contrato de P.S.P.	02/09/2015 hasta 30/09/2015	\$ 348,967	Terminado
A-186	TATIANA MERIÑO MARIN	Auxiliar de farmacia	Contrato Aprendiz	28/08/2015 hasta 31/12/2015	\$2,684,792	Terminado
P-187	MAIRA DIAZ	Auxiliar de odontologia	Contrato de P.S.P.	01/10/2015 hasta 31/12/2015	\$1,200,000	Terminado
P-188	ROGER GONZALEZ	Contador	Contrato de P.S.P.	01/10/2015 hasta 31/12/2015	\$3,336,000	Terminado
P-189	NORMAN GAMBOA	Asesor juridico	Contrato de P.S.P.	01/10/2015 hasta 31/12/2015	\$6,000,000	Terminado
P-190	OSCAR VASQUEZ	Seguimiento base de datos	Contrato de P.S.P.	01/10/2015 hasta 31/12/2015	\$4,500,000	Terminado
P-191	ROBERTO MIRANDA	Auditor Medico	Contrato de P.S.P.	01/10/2015 hasta 31/12/2015	\$5,010,000	Terminado
P-192	YELMIS BERTIS	Profesional de Apoyo a la gestion asistencial	Contrato de P.S.P.	01/10/2015 hasta 31/12/2015	\$6,000,000	Terminado
P-193	JONALETH VILLADIEGO	Medico de Morbilidad	Contrato de P.S.P.	01/10/2015 hasta 31/12/2015	\$7,500,000	Terminado
P-194	JENNIFER FRANCO	Medico de Morbilidad	Contrato de P.S.P.	01/10/2015 hasta 31/12/2015	\$5,625,000	Terminado



P-195	DAINELA NAVARRO	Medico de Morbilidad	Contrato de P.S.P.	01/10/2015 hasta 31/12/2015	\$5,625,000	Terminado
P-196	DEWARD NIEVES	Medico de Morbilidad	Contrato de P.S.P.	01/10/2015 hasta 31/12/2015	\$8,437,500	Terminado
P-197	YARIZA FENANDEZ	Medico PYP	Contrato de P.S.P.	01/10/2015 hasta 31/12/2015	\$4,687,500	Terminado
P-198	YIMI DE LOS REYES	Odontologo	Contrato de P.S.P.	01/10/2015 hasta 31/12/2015	\$2,550,000	Terminado
P-199	YULEIDIS DIAZ	Psicologa	Contrato de P.S.P.	01/10/2015 hasta 31/12/2015	\$3,000,000	Terminado
P-200	JENNIFER RUDAS	Nutricionista	Contrato de P.S.P.	01/10/2015 hasta 31/12/2015	\$2,400,000	Terminado
P-201	LEIVIS RIOS	Enfermera Jefe	Contrato de P.S.P.	01/10/2015 hasta 31/12/2015	\$5,100,000	Terminado
P-202	LEIDA LAITANO	Gestora Social	Contrato de P.S.P.	01/10/2015 hasta 31/12/2015	\$2,700,000	Terminado
P-203	MORELA HERNANDEZ	Ingeniera Ambiental	Contrato de P.S.P.	01/10/2015 hasta 31/12/2015	\$2,100,000	Terminado
P-204	ERIKA CONTRERAS	Citohistologa	Contrato de P.S.P.	01/10/2015 hasta 31/12/2015	\$3,600,000	Terminado
P-205	MARGARITA SERPA	Asistente adminsitrativo	Contrato de P.S.P.	01/10/2015 hasta 31/12/2015	\$2,166,000	Terminado
P-206	SERGIO GALVIS	Soporte Tecnico de Apoyo a los sistema de informacion	Contrato de P.S.P.	01/10/2015 hasta 31/12/2015	\$7,266,000	Terminado
P-207	AMPARO FERNANDEZ	Auxiliar de citologia	Contrato de P.S.P.	01/10/2015 hasta 31/12/2015	\$2,166,000	Terminado
P-208	KATHERINE PUSHAINA	Apoyo gestion equipo extramural	Contrato de P.S.P.	01/10/2015 hasta 31/12/2015	\$3,600,000	Terminado
P-209	KATLEEN CONTRERAS FERNANDEZ	Auxiliar administrativo	Contrato de P.S.P.	01/10/2015 hasta 31/12/2015	\$1,131,132	Terminado
P-210	TAYRITH PEREZ IBARRA	Auditora Externa	Contrato de P.S.P.	01/10/2015 hasta 31/12/2015	\$6,000,000	Terminado
P-211						
P-212	MARIELA BOLIVAR	Auxiliar de enfermeria	Contrato de P.S.P.	14/10/2015 hasta 30/11/2015	\$1,380,000	Terminado



P-213	ANA POLO CIPRIAN	Auxiliar servicio generales	Contrato de P.S.P.	26/10/2015 hasta 17/11/2015	\$ 550,735	Terminado
P-214	SABRINA TORRES	control interno	Contrato de P.S.P.	01/11/2015 hasta 31/12/2015	\$3,000,000	Terminado
P-215	JOHANA MEDINA	Auxiliar de enfermeria	Contrato de P.S.P.	01/12/2015 hasta 31/12/2015	\$ 900,000	Terminado
P-216	DARWIN PINTO	Medico de Morbilidad	Contrato de P.S.P.	01/12/2015 hasta 31/12/2015	\$2,812,500	Terminado



PROCESOS CONTRACTUALES:

- ✚ Relación y estado de los procesos de contratación
 - Información actualizada de los procesos de contratación.

GESTION CONTRACTUAL:

- ✚ Número y valor de los contratos terminados y en ejecución.
 - Información actualizada de los contratos.

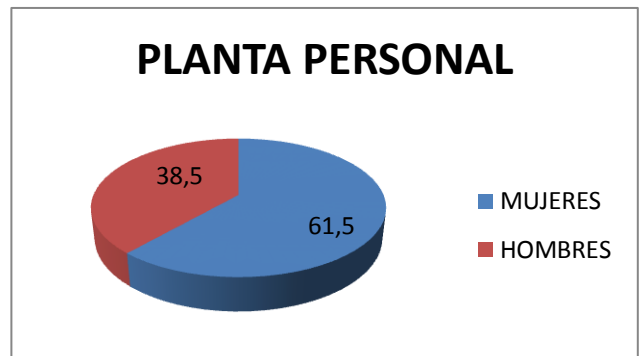
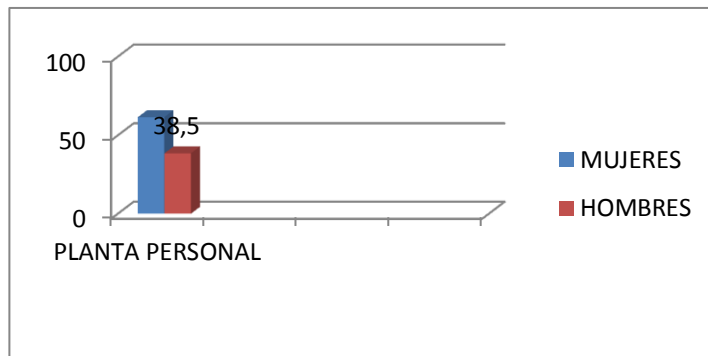

IMPACTOS DE LA GESTION.

CAMBIOS EN EL SECTOR O EN LA POBLACION BENEFICIARIA:

- ✚ A partir de las evaluaciones realizadas, informar sobre los cambios concretos que ha tenido la población o la ciudadanía en el sector o en el territorio.
 - Información sobre la mejora de la condición de bienestar general de los ciudadanos.

POBLACION USUARIA CONTRATADA PARA ATENDER EN EL AÑO 2015

INICIAL: 14627
FINAL: 17013



ACCIONES DE MEJORAMIENTO DE LA ENTIDAD.

PLANES DE MEJORA:

- ✚ Información sobre las acciones y elaboración de planes de mejoramiento a partir de los múltiples requerimientos: informes de organismos de control, PQRS, jornadas de rendición de cuentas.
 - Planes de mejoramiento de las entidades. No existen requerimiento por parte de las entidades de vigilancia y control del estado en cuanto hallazgo administrativo, fiscal o asistencial que nos obliguen a implementar planes de mejoras.
La IPSI SUMUYWAJAT en busca de una mejora continua a sus procesos hace auditoría interna y propone sus respectivos planes de mejora.

EL PROGRAMA DE AUDITORIA PARA EL MEJORAMIENTO DE LA CALIDAD

Según El Decreto 1011 de 2006 lo define como “el mecanismo sistemático y continuo de evaluación y mejoramiento de la calidad observada, respecto de la calidad esperada de la atención de salud” que reciben los usuarios; y en el Anexo Técnico No. 2 de la Resolución 1043 de 2006 establece que el Programa de Auditoria para el mejoramiento de la Calidad de la Atención en Salud, PAMEC “es la forma a través de la cual la institución implementará el componente de Auditoria para el Mejoramiento de la Calidad.”

OBJETIVO

Mejorar la Calidad de la Atención en Salud ofrecida a los usuarios de la IPSI SUMUYWAJAT a través de mecanismos sistemáticos y continuos de evaluación, seguimiento y mejora con el fin de lograr estándares superiores de calidad concordantes con acreditación y por encima de los mínimos de habilitación para alcanzar la excelencia en la prestación de los servicios de atención en salud centrados en el usuario.

OBJETIVOS ESPECÍFICOS

1. Identificar los posibles problemas de calidad y fortalezas de la Institución.
2. Seleccionar los procesos críticos que están influyendo en la calidad en la prestación de servicios y que requieren intervención a corto plazo.
3. Priorizar los procesos que impactan directamente la calidad del servicio al usuario.



4. Definir la calidad esperada que permita alcanzar estándares superiores de calidad para los procesos seleccionados, estableciendo la meta.
5. Identificar la calidad observada, verificando en qué nivel de cumplimiento de la meta se encuentra la Institución.
6. Elaborar e implementar un plan de mejoramiento que permita lograr la calidad esperada en la Institución (disminución de la brecha entre calidad observada y calidad esperada).
7. Comunicar el plan trazado y los avances logrados a todos los colaboradores de la Institución, del esfuerzo que se desarrolla, del compromiso de la gerencia con el proceso y reconocer públicamente los aportes de cada área y funcionario.
8. Establecer estrategias de mejoramiento continuo que permita a la institución alcanzar estándares superiores de calidad concordantes con acreditación y superiores a habilitación.
9. Generar servicios de alta calidad a nuestros usuarios mediante el uso eficiente de nuestros recursos.
10. Promover el desarrollo de una cultura de calidad en la institución, generando un aprendizaje institucional.
11. Generar satisfacción en nuestros clientes internos y externos

A través de la ruta crítica y cada uno de sus componente se pretende llegar a la mejoría de la calidad de la atención a los usuarios del servicio



SEGUIMIENTO Y ACTUALIZACION DEL PROGRAMA DE AUDITORIA PARA MEJORAMIENTO DE LA CALIDAD

N°	PROCESOS	QUIEN	PARA QUE	OPORTUNIDAD DE MEJORAMIENTO	COMO (actividad)	CUANDO (FECHA)	DONDE	RESPONSABLE	PROCESOS NUEVOS A DOCUMENTAR	PRIORIZACION
1	CITAS DE MORBILIDAD	AUXILIAR DE CITAS AUDITOR MEDICO	MEJORAR LA SATISFACCION	OPORTUNIDAD A 3 DIAS LA CONSULTA DE MEDICOS Y ODONTOLOGOS	AUMENTANDO LAS HORAS DE MEDICOS Y ODONTOLOGOS	NOVIEMBRE - 2015	CONSULTA EXTERNA	GERENTE CORDINADORA ASISTENCIAL	NO	2
2	CITAS DE CONTROL DE EMBARAZO	AUXILIAR DE CITAS AUDITOR MEDICO	MEJORAR LA SATISFACCION	OPORTUNIDAD A 3 DIAS AUMENTA EL RIESGO POR DESERCION Y/O CONTROL INCOMPETO	REORGANIZAR Y/O AUMENTANDO LAS HORAS DE MEDICO DEL PROGRAMA	NOVIEMBRE - 2015	CONSULTA P Y P	GERENTE CORDINADORA ASISTENCIAL	NO	1
3	CITAS DE CRECIMIENTO Y DESARROLLO NUTRICION	AUXILIAR DE CITAS AUDITOR MEDICO	MEJORAR LA SATISFACCION	OPORTUNIDAD A 5 DIAS	REORGANIZAR Y/O AUMENTANDO LAS HORAS DE MEDICO DEL PROGRAMA	NOVIEMBRE - 2015	CONSULTA P Y P	GERENTE CORDINADORA ASISTENCIAL	NO	2
4	HISTORIAS SISTEMATIZADAS	INGENIERO DE SISTEMAS AUDITOR MEDICO	AGILIZAR LA ATENCION	LENTITUD DEL PROGRAMA HICLISIST (registros asistenciales) DESAPARECEN NOMBRES DE VARIOS PACIENTES DEL RIPS	MANTENIMIENTO DEL PROGRAMA Y/O ASESORIAS CONTINUAS	NOVIEMBRE - 2015	PROGRAMA HICLISYST	INGENIERO DE SISTEMAS	NO	1
5	ASIGNACION CITAS	AUXILIAR DE CITAS AUDITOR MEDICO	MEJORAR LA SATISFACCION	HACINAMIENTO AL SOLICITAR CITA	MEJORAR EL ESPACIO DOTACION DE SILLAS	NOVIEMBRE - 2015	ASIGNACION DE CITAS	GERENTE	NO	2
6	CITAS ASIGNACION	AUXILIAR DE CITAS AUDITOR MEDICO	MEJORAR LA SATISFACCION	NO HAY PRIVACIDAD EN LA ATENCION	ADECUAR EL ESPACIO DE ATENCION	NOVIEMBRE - 2015	ASIGNACION DE CITAS	GERENTE	NO	2



N°	PROCESOS	QUIEN	PARA QUE	OPORTUNIDAD DE MEJORAMIENTO	COMO	FECHA	DONDE	RESPONSABLE	PROCESOS NUEVOS	PRIORIZACION
7	CITAS ASIGNACION	CITAS ASIGNACION	MEJORAR EL RENDIMIENTO LABORAL MINIMIZAR DAÑOS DE SALUD OCUPACIONAL	AUSENCIA DE SILLA ERGONOMICA	DOTACION DE SILLA ERGONOMICA	NOVIEMBRE - 2015	DOTACION DE SILLA ERGONOMICA	GERENTE	NO	2
8	REGISTRO DE FORMULAS	REGENTE DE FARMACIA	AGILIZAR LA ATENCION	NO REGISTRAN ALGUNAS FORMULAS EN EL SISTEMA	MANTENIMIENTO DEL PROGRAMA Y/O ASESORIAS CONTINUAS	NOVIEMBRE - 2015	LENTITUD DEL PROGRAMA HICLISYST	INGENIERO DE SISTEMAS	NO	2
9	REGISTRO EN BASE DE DATOS EN FARMACIA	REGENTE DE FARMACIA	AGILIZAR LA ATENCION	SOLO IMPRIME EN LAS FORMULAS POSOLOGA Y CANTIDAD FALTA NOMBRE E IDENTIFICACION EN EL CONSULTORIO N°1	MANTENIMIENTO DEL PROGRAMA Y/O ASESORIAS CONTINUAS	NOVIEMBRE - 2015	LENTITUD DEL PROGRAMA HICLISYST	INGENIERO DE SISTEMAS	NO	2
10	ENTREGA DE MEDICAMENTOS	REGENTE DE FARMACIA	MEJORAR LA SATISFACCION AL USUARIO	ENTREGA INCOMPLETAS DE MEDICAMENTOS	PEDIDOS Y SUMINISTROS OPORTUNOS AL USUARIO	NOVIEMBRE - 2015	FARMACIA	GERENTE REGENTE DE FARMACIA	NO	1
11	ENTREGA DE MEDICAMENTOS	REGENTE DE FARMACIA	MEJORAR LA SATISFACCION AL USUARIO	ZONA DE DISPENSACION DE MEDICAMENTO CON INCLEMENCIA DEL SOL	DOTAR DE CARPA PARA BRINDAR ZOMBRA EN LA ENTREGA DE MEDICAMENTOS	NOVIEMBRE - 2015	FARMACIA	GERENTE	NO	2
12	VERIFICAR DATOS	REGENTE DE FARMACIA	IDENTIFICAR USUARIOS	NO SE LOGRA VERIFICAR DATOS DE USUARIOS EN EL SISTEMA EN ALGUNAS OCACIONES	MANTENIMIENTO DEL PROGRAMA Y/O ASESORIAS CONTINUAS	NOVIEMBRE - 2015	FARMACIA	INGENIERO DE SISTEMAS REGENTE DE FARMACIA	NO	3



N°	PROCESOS	QUIEN	PARA QUE	OPORTUNIDAD DE MEJORAMIENTO	COMO	FECHA	DONDE	RESPONSABLE	PROCESOS NUEVOS A DOCUMENTAR	PRIORIZACION
18	RESIDUOS SANITARIOS	ALMACENISTA	BRINDAR ATENCION SEGURA Y CON CALIDAD	NO HAY DOTACION DE BOLSAS PARA RESIDUOS	DOTACION OPORTUNAS DE BOLSAS PARA RESIDUOS	NOVIEMBRE 2015	ODONTOLOGIA	GERENTE	NO	2
19	HISTORIAS CLINICAS	ODONTOLOGOS	BRINDAR ATENCION SEGURA Y CON CALIDAD	NO APARECEN HISTORIAS CLINICAS YA GUARDADAS	MANTENIMIENTO DEL PROGRAMA Y/O ASESORIAS CONTINUAS	NOVIEMBRE 2015	ODONTOLOGIA	INGENIERO DE SISTEMAS	NO	2
20	MEDICION DE RADIACION	ODONTOLOGOS	MINIMIZAR EL RIESGO PROFESIONAL	MANTENIMIENTO DEL DOSIMETRO	INSTALACION RECOMENDADA SEGÚN LOS ESTANDARES DE HABILITACION	NOVIEMBRE 2015	ODONTOLOGIA	GERENTE	NO	2
21	RX ODONTOLOGICO	ODONTOLOGOS	BRINDAR ATENCION SEGURA Y CON CALIDAD	RIESGO DE MALA REVELACION DE PLACAS DE RAYOS X	MANTENIMIENTO ILUMINACION EN EL REVELADO DE	NOVIEMBRE 2015	ODONTOLOGIA	GERENTE	NO	2
22	ASISTENCIAL	CONSULTA MEDICA	CUMPLIR CON LA CALIDAD DE LA ATENCION	NO HAY CUMPLIMIENTO EN EL TIEMPO DE ATENCION AL PACIENTE HORARIO DE ENTRADA Y SALIDA REGISTROS ASISTENCIALES	CUMPLIR CON HORARIOS LABORALES TIEMPO DE ATENCION AL PACIENTE REGISTROS DE HISTORIA, DOCUMENTOS O REGISTROS ASISTENCIALES Y MANUALES DE ATENCION	NOVIEMBRE 2015	MEDICOS PROFESIONAL APOYO ASISTENCIAL	APOYO ASISTENCIAL	NO	2
23	LABORATORIO	BACTERIOLOGA	MEJORAR Y PROTEGER DESEMPEÑO LABORAL	PROCESO DE TINCION BK OFRECE RIESGO LABORAL - ENCENDIDO DE EQUIPOS OFRECE RIESGO ERGONOMICOS	MEJORAR ESPACIO FISICO MEJORAR HUBICACION DE EQUIPOS	NOVIEMBRE 2015	LABORATORIO	GERENTE	NO	2



N°	PROCESOS	QUIEN	PARA QUE	OPORTUNIDAD DE MEJORAMIENTO	COMO (actividad)	FECHA	DONDE	RESPONSABLE	PROCESOS NUEVOS A DOCUMENTAR	PRIORIZACION
25	GESTION INTEGRAL DE RESIDUOS	INGENIERA AMBIENTAL	MEJORAR LA CALIDAD ASISTENCIA	DETERIORO DE AIGUNAS CANECAS VERDES	REEMPLAZO DE CANECAS DE RESIDUOS SOLIDOS	Nov 2015	EN ATENCION AL SUSARIO	GERENTE	NO	2
26	CALIDAD	AUDITOR	ASESORAR LOS PROCESOS DE ATENCION	DETERIORO DE LA CALIDAD DE ATENCION	ACOMPANAR LOS PROCESOS	NOV 2015	AUDITORIA	AUDITOR MEDICO	NO	2
27	CALIDAD	AUDITOR	CUMPLIR CON LA NORMATIVIDAD ANALISIS DE LA OPERATIVIDAD DE PROCESOS	ORGANIZAR COMITES Y OPERATIVIZAR COMITES INSTITUCIONALES	REALIZAR CRONOGRAMA Y CUMPLIMIENTO DEL MISMO	NOV 2015	EN LA IPSI	APOYO ASISTENCIAL	NO	2
28	CALIDAD	AUDITOR	MEJORAR LA CALIDAD DE ATENCION	SEGUIMIENTO AL PROGRAMA DE AUDITORIA	CONTINUIDAD EN LA APLICACIÓN DEL PAMEC	NOV 2015	EL LOSPROCESOS ASISTENCIALES	AUDITOR MEDICO APOYO ASISTENCIAL	NO	2

LA PRIORIZACIÓN SE REALIZÓ CON LOS SIGUIENTES CRITERIOS:



- LA MEDICIÓN DEL DESEMPEÑO SE REALIZA A TRAVEZ DE INDICADORES
- EL APRENDIZAJE ORGANIZACIONAL SE REALIZA A TRAVÉS DE LA OPERATIVIDAD O EL DESARROLLO DE LOS DIFERENTES COMITES DE LA IPS
-



INFORMACION SOLICITADA PARA INFORME ANUAL DE RENDICION DE CUENTAS

VIGENCIA 2015

PRODUCTO:

1. **EJECUCION DEL PLANES DE EJECUCION DE MANTENIMIENTO:** Los planes de mantenimiento anual son realizados por el área de mantenimiento de la institución de salud, el plan es radicado ante la secretaria de salud departamental anualmente.

2. **GESTION DEL AMBIENTE FISICO:**

Cambios en la infraestructura, implementación del plan de mantenimiento hospitalario y su grado de ejecución, identificación de los riesgos físicos desde el programa de salud ocupacional:

El Plan de Gestión Integral de Residuos Hospitalarios (PGIRHS) de la IPSI Sumuywajat contempla un programa de seguridad industrial, en relación al personal que está en contacto directo con los residuos en especial los peligrosos, donde se relacionan los siguientes temas:

- La dotación al personal que maneje los residuos peligrosos con equipos de protección
- La protección a la salud de los trabajadores que manejan residuos hospitalarios
- Medidas de seguridad

3. **PLAN DE GESTION INTEGRAL DE RESIDUOS HOSPITALARIOS Y SU GRADO DE EJECUCION:** La IPSI Sumuywajat posee un Plan de gestión integral de residuos hospitalarios y similares PGIRHS, aprobado por la Secretaria de Salud Departamental, dicho plan fue realizado desde el año 2013, con actualizaciones en el año 2014 y 2015, que nos permitieron en este último año ser certificados sanitariamente la entidad competente, el plan tiene como propósito garantizar mediante el diseño e implementación lineamientos, procedimientos y actividades que permitan realizar un manejo adecuado, seguro y eficiente de los residuos hospitalarios desde su



generación hasta su disposición final, de acuerdo a lo dispuesto en la normatividad colombiana ambiental vigente.

Se realizaron las siguientes actividades para fortalecer la implementación de nuestro plan:

a) Desarrollo de la gestión interna de los residuos hospitalarios generados por la IPSI SUMUYWAJAT y cada una de las etapas:

- Segregación en la fuente (separación selectiva)
- Desactivación de residuos peligrosos
- movimiento interno y almacenamiento de todos los residuos producidos en la IPS
- Tratamiento y disposición final (se contrata con la empresa Aseo y Salud (residuos peligrosos) y Aseo Técnico (Residuos ordinarios). por su parte los residuos reciclables son llevados a la recicladora de la ciudad.

b) Establecimiento de procedimientos para la gestión ambiental de residuos

- Creación de comité ambiental y sanitario mediante resolución 012 del 2008
- compromiso sanitario firmado por el gerente
- Capacitaciones anuales en temática ambiental
- Destinación presupuestal para implementación del Plan en el 2015
- Entrega de informe general sobre implementación del PGIRHS vigencia 2015 a Secretaria de Salud departamental
- Presentación de informe sobre manejo de residuos peligrosos vigencia 2015 a Corpoguajira

c) Mantenimiento de recipientes y sitio de almacenamiento central:

- Mantenimiento al sitio de almacenamiento central
- Compra de canecas deterioradas, recipientes especiales para depositar los residuos generados de las actividades hospitalarias
- adquisición de puntos ecológicos al interior de la empresa de salud
- Compra de bolsas según el código de colores manejado en la IPSI

Restauración de letreros relacionados al PGIRHS:

- Señalización De Ruta Sanitaria Deteriorada
- Letreros De paso restringidos a algunas áreas (laboratorio, odontología, citología, farmacia)
- Letreros de lavado de manos y prohibido comer en consultorios
- Letreros de prohibido fumar
- Letreros de ahorro de energía eléctrica

d) Diseño de la ruta sanitaria para el área administrativa y asistencial

- Diseño y publicación de la ruta sanitaria de la institución de salud

e) Constituir mecanismos para prevenir y/o mitigar los posibles impactos ambientales negativos que se causen por el manejo de residuos.

- Formatos RH1
- Formatos para recolección de Residuos fármacos
- formatos para recolección de Residuos cortopunzantes
- Formatos para aseo y desinfección de canecas y sitio de almacenamiento central de residuos peligrosos
- Manual de limpieza y desinfección
- Manual de derrames
- Manual de Bioseguridad

f) Evaluación de la implementación de la gestión ambiental en la IPSI a través de los indicadores, las auditorías internas y externas.

g) Evaluación los procesos realizados por la empresa contratada para prestar los servicios de gestión externa de residuos hospitalarios.

- Contrato vigente con la empresa de residuos peligrosos y no peligrosos
- Verificación del pesaje de residuos peligrosos
- recepción del recibo de manifiesto de transporte
- Actas de incineración de cada mes

Anexo consolidado mes por mes del proceso de recolección de los residuos generados e indicadores ambientales de la IPSI Sumuywajat para el 2015.



4. IMPLEMENTACION DE UNA POLITICA AMBIENTAL Y SUS PRINCIPALES AVANCES (PROGRAMA DE RECICLAJE)

Desde el PGIRHS de la IPSI Sumuywajat se plantea el establecimiento de un programa de reciclaje, que se lleva a cabo de la siguiente manera:

a) Segregación de reciclables reciclables:

En la institución de salud son dispuestos recipientes de color gris, rotulados y con contenido básico para depositar los residuos reciclables, en su mayoría papel y algunos plásticos, son recogidos diariamente en bolsas de color gris, por el personal de servicios generales, pasando a ser caracterizados y pesados diariamente.

b) Disposición final

Luego son llevados a la empresa recicladora de la ciudad donde son comercializados.

Inconvenientes: Algunos trabajadores y más que todo los usuarios confunden la separación selectiva entre los residuos ordinarios y reciclables.

c) Compromiso Ambiental

La institución ha establecido el siguiente compromiso ambiental donde se compromete a:

- Incentivar y promover la aplicación permanente del PGIRHS
- Garantizar que durante el proceso de inducción de todo el personal que ingrese a la institución, se brinde entrenamiento sobre el contenido del presente plan.
- Asegurar la disponibilidad del documento del presente plan en los servicios implicados en la generación de residuos hospitalarios y similares, de manera que se pueda consultar oportunamente para aclarar las posibles dudas del personal.
- Efectuar auditorías internas, el cual tendrán como objeto la revisión de cada uno de los procedimientos y adoptados en el PGIRHS con el fin de verificar los resultados, determinar el cumplimiento de funciones normas protocolos de bioseguridad, programas, etc. establecidos en el plan; así mismo implantar las medidas correctivas a que haya lugar.



- campañas para el promover la cultura ambiental al interior del establecimiento con conceptos básicos sobre el proceso de gestión de residuos sólidos, la forma segura de manipulación, los riesgos diversos para la salud y el ambiente.
- Fomentar actividades de promoción y divulgación e información sobre higiene y seguridad industrial entre todas las personas que labores en la IPSI
- Proponer la adopción de medidas y el desarrollo de actividades, que procuren y mantengan la salud de los empleados y usuarios de la institución y contribuyan al PGIRH
- Se compromete a promover y garantizar la constitución y funcionamiento del grupo administrativo de gestión ambiental y sanitario establecidos en el decreto
- Designar los recursos necesarios para el desarrollo de las actividades concernientes al Plan de gestión integral de residuos hospitalarios y similares de la IPSI
- Ejercer el control en la fuente, el medio transmisor o en los trabajadores de conformidad con lo estipulado en el PGIRHS de la IPSI, el cual se debe dar a conocer a todos los empleados.

La siguiente grafica evidencia la cantidad de residuos no peligroso producidos por Sumuywajat en el 2015.



Se evidencia que existió un proceso de recolección de residuos mensual y que fueron generados 281,1 residuos reciclables durante todo el año, mayoritariamente en los meses de abril, mayo, julio, septiembre y octubre.

Al analizar la siguiente gráfica, sobre la cantidad de residuos generados obtenemos que la institución de salud, produce al año un total de 1684 kg de residuos.

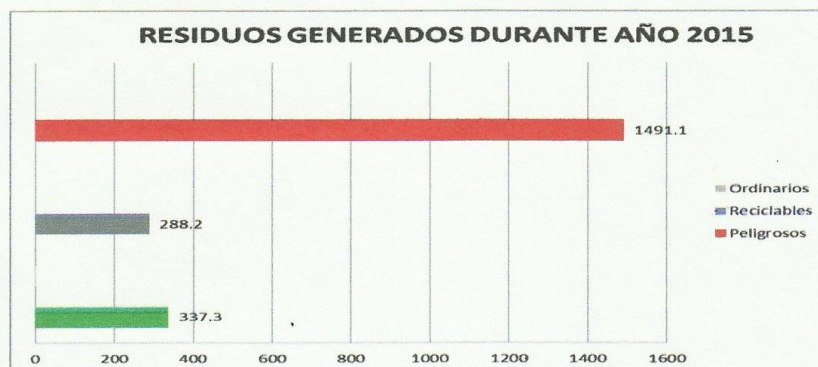

De los cuales 1064,6 kg son residuos peligrosos, el 337,3 kg son residuos ordinarios y comunes y el 288,1 kg sería residuos reciclables, es decir el 63%, 20% y solo el 17% son residuos reciclables.

CONSOLIDADO RH1

CONSOLIDADO: FUENTES DE GENERACION Y CLASES DE RESIDUOS

Nombre de la Institución: IPSI SUMUYWAJAT Nivel: 1 Dirección: Calle 16 No. 20-47 Teléfono: 7251584 Ciudad: MAICAO- LA GUAJIRA

Profesional Responsable : MORELLA HERNANDEZ ARIZA Cargo: INGENIERA AMBIENTAL Tarjeta Profesional: 44243-269026 GJA

ANO: 2015

MES	Residuos No Peligrosos		Residuos Peligrosos							RT	RD	RR	RI	RRS
	Biodegradables Ordinarios y/o Inertes	Reciclables	Infecciosos o de Riesgo Biológico			Químicos								
			Biosanitarios	Corto punzantes	Anatomo patológicos	Farmacos	Citotóxicos	Metales Pesados	Reactivos					
(Kg)	(Kg)	(Kg)	(Kg)	(Kg)	(Kg)	(Kg)	(Kg)	(Kg)	(Kg)	(Kg)	(Kg)	(Kg)	(Kg)	
ENERO	23	17.6	62	2.4	0	0	0	0	0	105	2.4	17.6	64.4	23
FEBRERO	21.6	23.8	75	5	0	1	0	0	0	126.4	5	23.8	81	21.6
MARZO	32.1	21.1	77.5	0	0	0	0	0	0	130.7	0	21.1	77.5	32.1
ABRIL	27.9	33.7	129	0	0	0	0	0	0	190.6	0	33.7	129	27.9
MAYO	32.8	25.1	65	1	0	1	0	0	0	124.9	1	25.1	67	32.8
JUNIO	33.1	22.4	95	3.5	0	1	0	0	0	155	3.5	22.4	99.5	33.1
JULIO	19.4	24.2	54.5	0	0	1	0	0	0	99.1	0	24.2	55.5	19.4
AGOSTO	29.9	22.4	159	78	0	0	0	0	0	289.3	78	22.4	237	29.9
SEPTIEMBRE	28	26.5	85	0	0	0	0	0	0	139.5	0	26.5	85	28
OCTUBRE	26	24.6	83	1	0	0	0	0	0	134.6	1	24.6	84	26
NOVIEMBRE	39	20.4	56.5	0	0	1	0	0	0	116.9	0	20.4	57.5	39
DICIEMBRE	24.5	20.3	27.2	0	0	0	0	0	0	72	0	20.3	27.2	24.5
TOTAL SEGUN TIPO DE RESIDUOS	337.3	282.1	968.7	90.9	0	5	0	0	0	1684	90.9	282.1	1064.6	337.3
TOTAL RESIDUOS NO PELIGROSOS (ORDINARIOS Y RECICLABLES)														619.4
TOTAL RESIDUOS PELIGROSOS														1064.6
RT (TOTAL RESIDUOS PRODUCIDOS AL MES)														1684



INDICADORES

INDICADORES AMBIENTALES DE GESTION INTERNA

Nombre de la Institución: SUMUYWAJAT		IPSI	Nivel: 1	Dirección: Calle 16 No. 20-47		Teléfono: 7251584		Ciudad: MAICAO- LA GUAJIRA			
Profesional Responsable :			MORELLA HERNANDEZ ARIZA		Cargo: INGENIERA AMBIENTAL			T. P: 44243-269026 GJA			
AÑO: 2015											
MES	DESTINACION (%)				BENEFICIO		CAPACITACION				
	IDD	IDR	IDI	IDRs	ID os	NPC	NTE	TOTAL (%)	NPCM	NCA	TOTAL
ENERO	2.29	16.76	61.33	21.90	0	11	48	22.92	4	5	80.00
FEBRERO	3.96	18.83	64.08	17.09	0	2	48	4.17	1	5	20.00
MARZO	0.00	16.14	59.30	24.56	0	2	48	4.17	1	5	20.00
ABRIL	0.00	17.68	67.68	14.64	0	2	48	4.17	1	5	20.00
MAYO	0.80	20.10	53.64	26.26	0	17	48	35.42	1	5	20.00
JUNIO	2.26	14.45	64.19	21.35	0	2	48	4.17	1	5	20.00
PROMEDIO SEM 1	2.19	15.71	53.75	18.83	0.86	6.00	42.00	11.57	2.14	5.14	26.57
JULIO	0.00	24.42	56.00	19.58	0	26	48	54.17	2	5	40.00
AGOSTO	26.96	7.74	81.92	10.34	0	17	48	35.42	1	5	20.00
SEPTIEMBRE	0.00	19.00	60.93	20.07	0	18	48	37.50	1	5	20.00
OCTUBRE	0.74	18.28	62.41	19.32	0	20	48	41.67	1	5	20.00
NOVIEMBRE	0.00	17.45	49.19	33.36	0	3	48	6.25	1	5	20.00
DICIEMBRE	0.00	28.19	37.78	34.03	0	3	48	6.25	1	5	20.00
PROMEDIO SEM 2	4.81	17.30	50.60	20.38	0.86	13.29	42.00	26.75	1.86	5.14	20.86
TOTAL	7.00	33.01	104.35	39.21	1.71	19.29	84.00	38.32	4.00	10.29	47.43

